

# DATOS ECONÓMICOS DE LAS ENTIDADES LOCALES DE LA RIOJA

**Entidad Local: Briñas**

**N° habitantes: 210**

## PRESUPUESTO INICIAL DEL EJERCICIO 2015

### GASTOS

CAPÍTULOS	CRÉDITOS	(%)
I. Personal	79.000,00	12,52%
II. Bienes corrientes	185.000,00	29,32%
III. Financieros	9.000,00	1,43%
IV. Transf. Corrientes	12.000,00	1,90%
<b>TOTAL OP. CORR.</b>	<b>285.000,00</b>	<b>45,17%</b>
VI. Inver. Reales	333.000,00	52,77%
VII. Transf. de Capital	0,00	0,00%
VIII. Activos Fros.	0,00	0,00%
IX. Pasivos Fros.	13.000,00	2,06%
<b>TOTAL OP.CAPITAL</b>	<b>346.000,00</b>	<b>54,83%</b>
<b>TOTAL GASTOS</b>	<b>631.000,00</b>	<b>100,00%</b>

### INGRESOS

CAPÍTULOS	PREVISIONES	(%)
I. Impuestos Directos	109.000,00	17,27%
II. Imp. Indirectos	16.000,00	2,54%
III. Tasas y otros Ingr.	79.000,00	12,52%
IV. Transf. Corrientes	63.000,00	9,98%
V. Ingr. Patrimoniales	18.000,00	2,85%
<b>TOTAL OP. CORR.</b>	<b>285.000,00</b>	<b>45,17%</b>
VI. Enaj. Inv. Reales	10.000,00	1,58%
VII. Transf. de Capital	336.000,00	53,25%
VIII. Activos Fros.	0,00	0,00%
IX. Pasivos Fros.	0,00	0,00%
<b>TOTAL OP.CAPITAL</b>	<b>346.000,00</b>	<b>54,83%</b>
<b>TOTAL INGRESOS</b>	<b>631.000,00</b>	<b>100,00%</b>

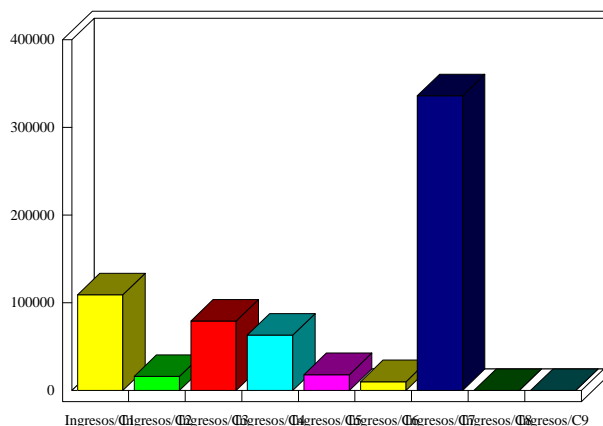
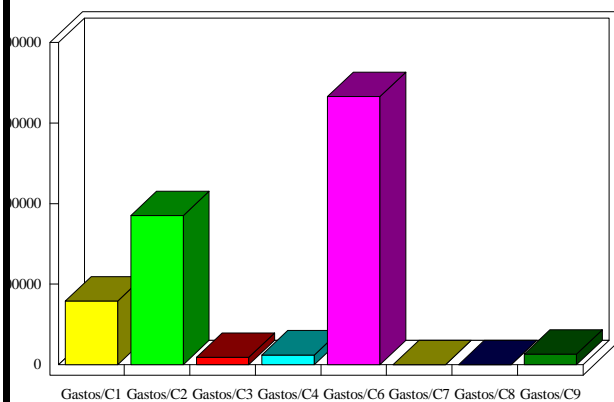

### INDICADORES PRESUPUESTARIOS

<b>Ahorro Bruto:</b>	9.000,00	<b>Indice Endeudamiento:</b>	7,72%
<b>Ahorro Neto:</b>	-13.000,00	<b>Inversiones realizadas/hb.:</b>	1.585,71