

DATOS ECONÓMICOS DE LAS ENTIDADES LOCALES DE LA RIOJA

Entidad Local: Viguera

Nº habitantes: 373

PRESUPUESTO INICIAL DEL EJERCICIO 2011

GASTOS

CAPÍTULOS	CRÉDITOS	(%)
I. Personal	82.000,00	14,75%
II. Bienes corrientes	205.000,00	36,87%
III. Financieros	0,00	0,00%
IV. Transf. Corrientes	10.000,00	1,80%
TOTAL OP. CORR.	297.000,00	53,42%
VI. Inver. Reales	259.000,00	46,58%
VII. Transf. de Capital	0,00	0,00%
VIII. Activos Fros.	0,00	0,00%
IX. Pasivos Fros.	0,00	0,00%
TOTAL OP.CAPITAL	259.000,00	46,58%
TOTAL GASTOS	556.000,00	100,00%

INGRESOS

CAPÍTULOS	PREVISIONES	(%)
I. Impuestos Directos	97.000,00	17,45%
II. Imp. Indirectos	16.500,00	2,97%
III. Tasas y otros Ingr.	96.000,00	17,27%
IV. Transf. Corrientes	90.000,00	16,19%
V. Ingr. Patrimoniales	32.500,00	5,85%
TOTAL OP. CORR.	332.000,00	59,71%
VI. Enaj. Inv. Reales	5.000,00	0,90%
VII. Transf. de Capital	219.000,00	39,39%
VIII. Activos Fros.	0,00	0,00%
IX. Pasivos Fros.	0,00	0,00%
TOTAL OP.CAPITAL	224.000,00	40,29%
TOTAL INGRESOS	556.000,00	100,00%

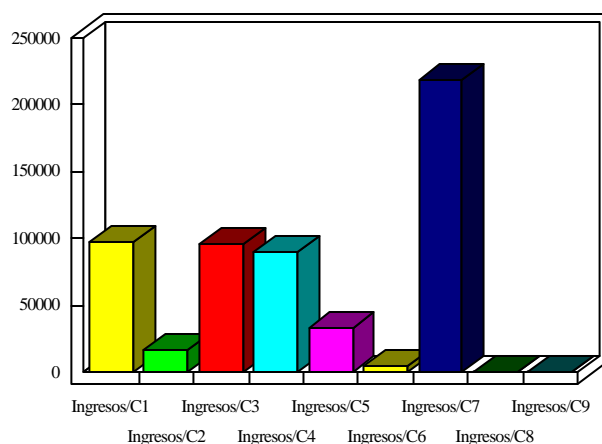
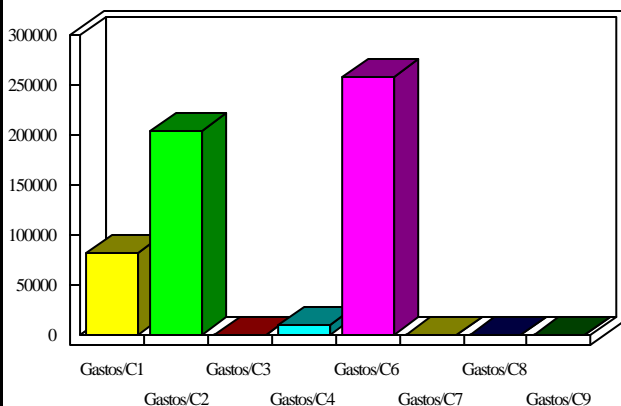

INDICADORES PRESUPUESTARIOS

Ahorro Bruto:	35.000,00	Indice Endeudamiento:	0,00%
Ahorro Neto:	35.000,00	Inversiones realizadas/hb.:	694,37