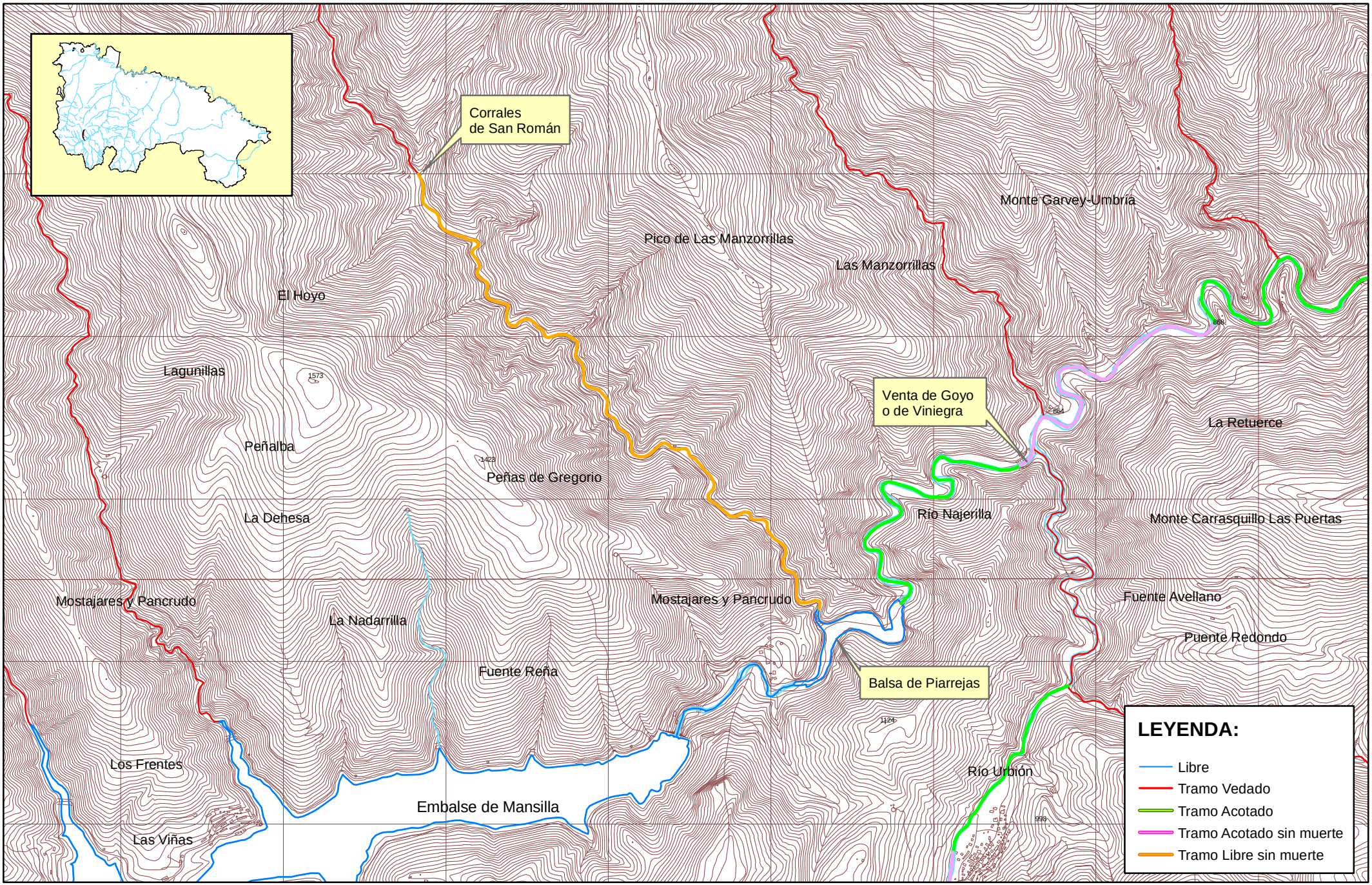


| | | | |
|---|---|---|---|
| Gobierno de La Rioja<br>Dirección General de Medio Natural<br>Sección de Pesca | FEBRERO 2011 | **TRAMO LIBRE SIN MUERTE DEL RÍO CALAMANTIO**<br>**Corrales de San Román-Balsa de Piarrejas** | E: 1/30.000 |