

presenta: **UN PASEO POR
ACUÁTICA**

PARECE QUE VA A LLOVER, MEJOR SERÁ CORRER A CASA.

SI, ASI NOS PODREMOS PONER CON EL TRABAJO SOBRE EL AGUA Y LA CONSERVACION DEL MEDIO AMBIENTE QUE HAY QUE ENTREGAR MAÑANA.

PUES YO PASO DE AGUA...

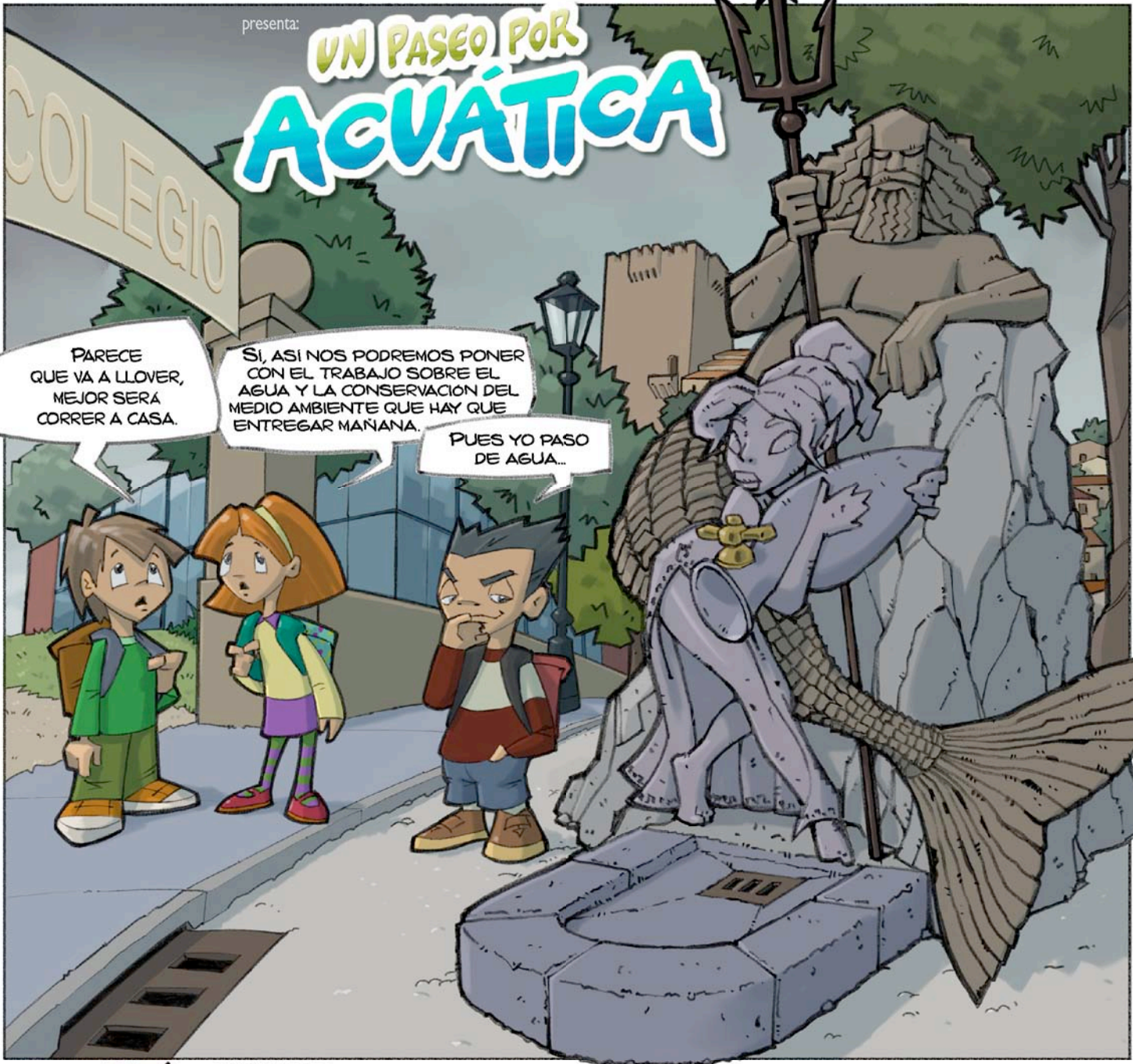

...Y DE CONSERVACION!



¡AGUA PARA TODOS!



¡PERO QUE PASA? ¡HAY QUE CERRAR ESTE GRIFO COMO SEA!

¡NO PUEDO, ESTA DURISIMO!

¡YUHUUUU!



¡¡PARECE QUE NO SEPAIS QUIENES SOMOS!!
YO SOY NEPTUNO,
DIOS DE TODAS LAS AGUAS DE LA TIERRA.

Y YO SOY EL
SIGNO DE
ACUARIO,
EMBAJADORA
DE TODAS LAS AGUAS
DEL UNIVERSO.

¡¡NOS HABEIS OFENDIDO GRAVEMENTE!!



¡OS HABEIS MERECIDO...



...UN PASEO POR ACUATICA!



¡AAAAHHHHHHHHHHH!

YA CASI HEMOS LLEGADO.



BIENVENIDOS A ACUÁTICA,
LA CIUDAD DONDE LO
APRENDERÉIS TODO SOBRE
EL AGUA...

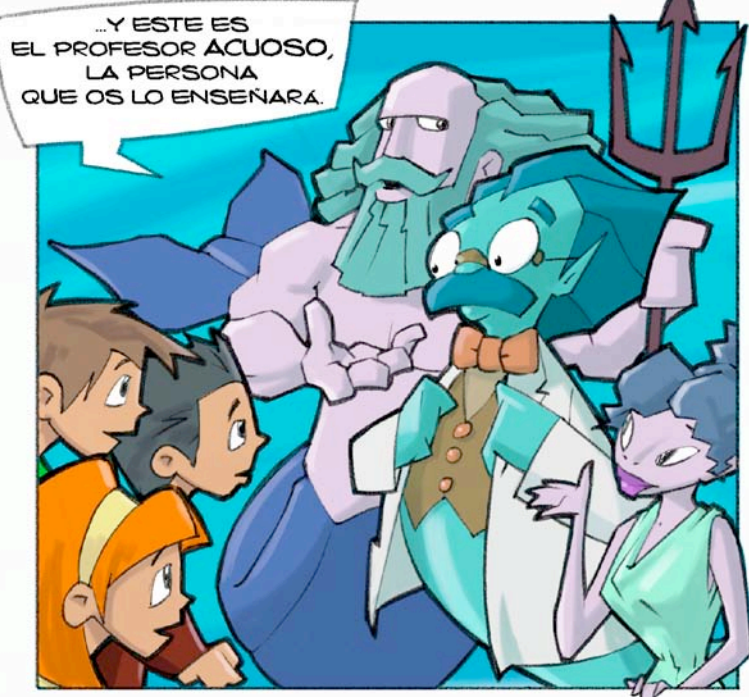

...Y ESTE ES
EL PROFESOR ACUOSO,
LA PERSONA
QUE OS LO ENSEÑARÁ.



EN ACUÁTICA VIVIMOS GENTE DE AGUA
EN SUS TRES ESTADOS: LIQUIDO COMO YO,
SÓLIDO COMO EL SEÑOR HIELOY
O GASEOSO COMO EL SEÑOR GASPAR.

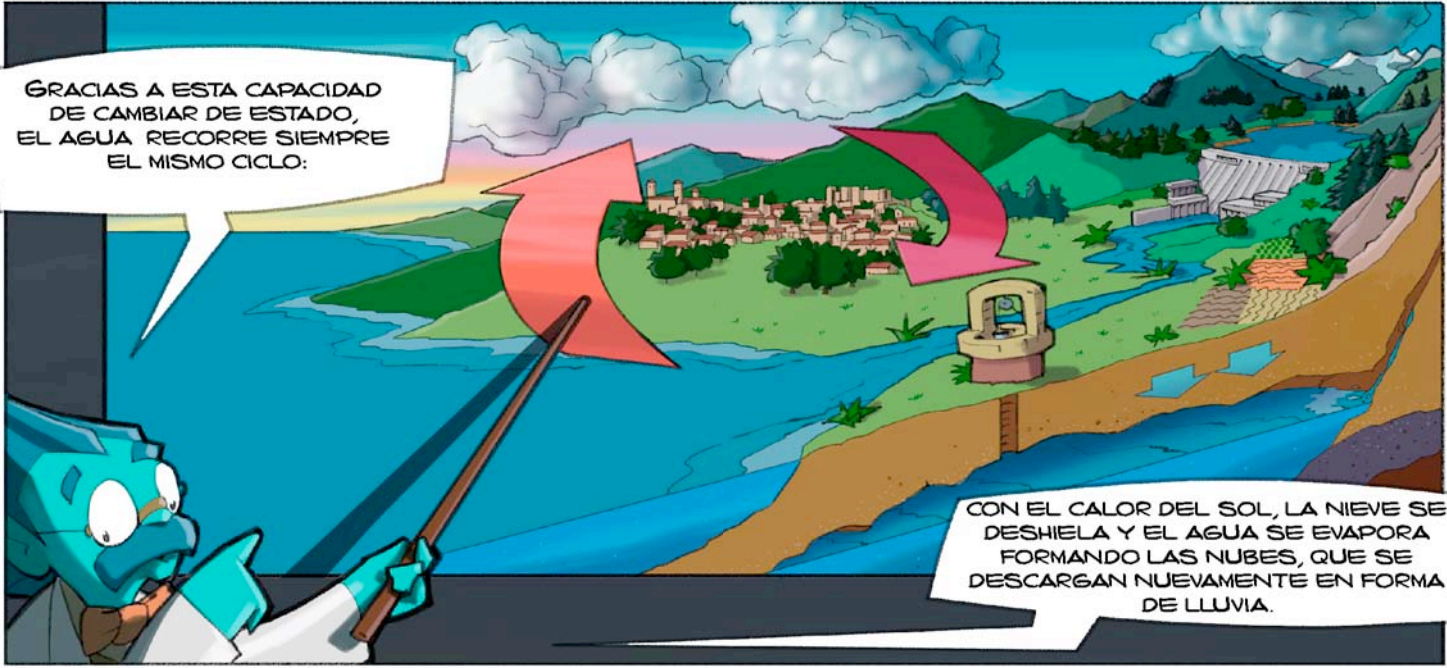

GRACIAS A ESTA CAPACIDAD DE CAMBIAR DE ESTADO, EL AGUA RECORRE SIEMPRE EL MISMO CICLO:

CON EL CALOR DEL SOL, LA NIEVE SE DESHIELA Y EL AGUA SE EVAPORA FORMANDO LAS NUBES, QUE SE DESCARGAN NUEVAMENTE EN FORMA DE LLUVIA.



POR DESGRACIA EL DESPERDICIO, LA CONTAMINACIÓN Y EL MAL USO DEL AGUA QUE ALGUNOS HACÉIS ALLI ARRIBA ESTÁ PONIENDO EN PELIGRO ESTE CICLO.



CUANDO SE ENSUCIAN LOS RÍOS Y EL MAR, LAS AGUAS ENFERMAN Y TODO EL AMBIENTE A SU ALREDEDOR TAMBIÉN.



EL AGUA ES ESENCIAL PARA LA VIDA. SI SE MALTRATA O SE DESPERDICIA, LA VIDA ACABA POR DESAPARECER.



MMMM, CREO QUE HAREMOS OTRO VIAJECITO. PERO ESTA VEZ... ¡VOLANDO!

¡SUBID A ESTA CONCHA, CHICOS!

¡MIRAD COMO SE OCUPA DEL AGUA EL GOBIERNO DE LA RIOJA!

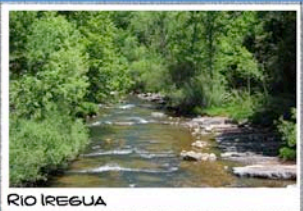

RIO IREGUA



RIO EBRO



EMBALSE DEL RIO YALDE



POTABILIZADORA DEL RIO YALDE



DEPURADORA DE NAJERA



CADA PRESA QUE VEIS FORMA UN EMBALSE QUE CONTIENE EL AGUA QUE USAMOS EN LA COMUNIDAD DE LA RIOJA.



EL GOBIERNO DE LA RIOJA CONSTRUYE PLANTAS DONDE EL AGUA SE RECOGE Y SE CONVIERTE EN POTABLE PARA QUE PODAMOS USARLA SIN PROBLEMAS.

DE ESTE MODO LLEGA A NOSOTROS FRESCA Y LIMPIA, Y UNA VEZ USADA, ANTES DE DEVOLVERLA A LOS RIOS...



...SE LIMPIA DE NUEVO. ES UN PROCESO QUE EXIGE TRABAJO Y DINERO.



PERO COMO SOLO DISPONEMOS DEL 0,5% DEL AGUA DEL PLANETA, HAY QUE CUIDARLA BIEN, POR ESO...

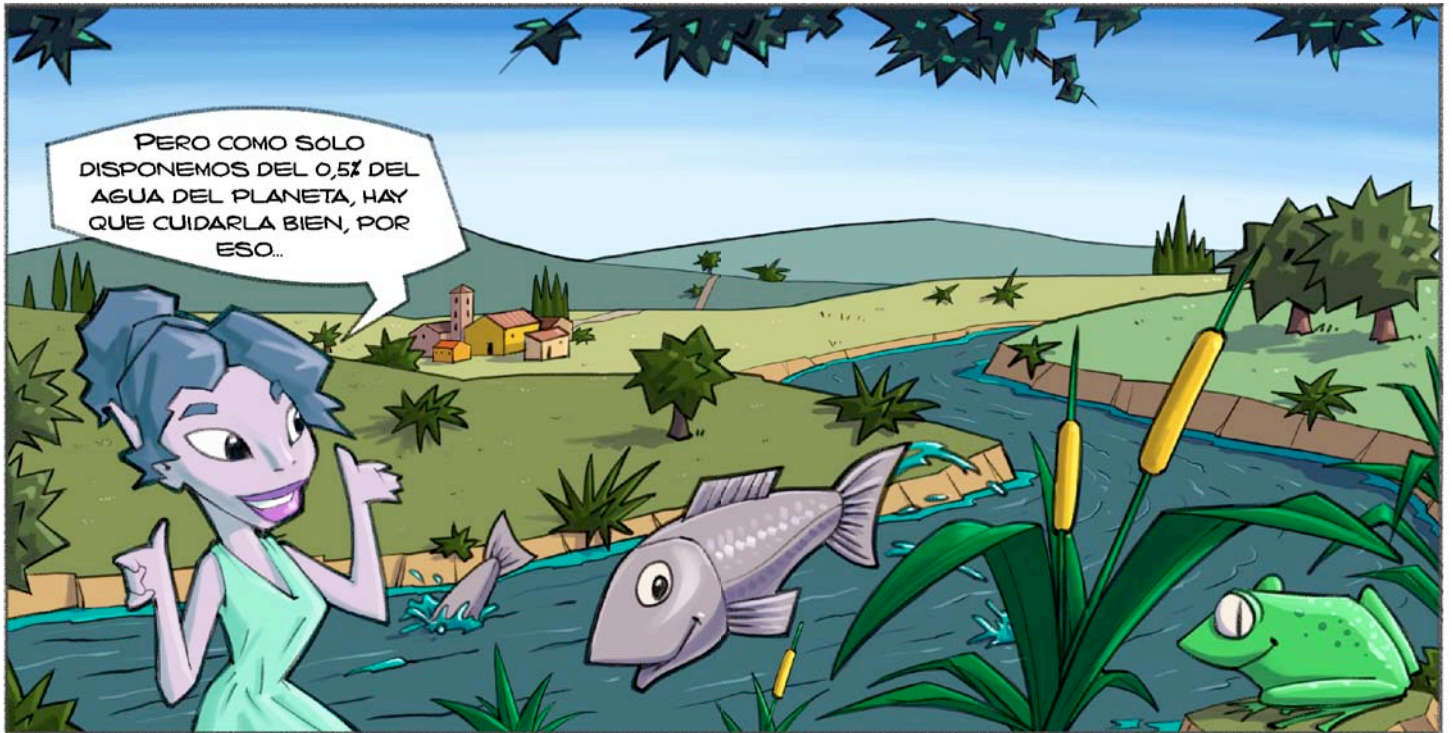

LAVA LAS FRUTAS Y VERDURAS EN UN BOL Y NO BAJO EL GRIFO, AHORRARÁS 10 LITROS CADA VEZ. ADEMÁS EL AGUA SOBRANTE TE SERVIRÁ PARA REGAR LAS PLANTAS DE TUS MACETAS...



...COSA QUE ES MEJOR HACER AL ANOCHECER PARA EVITAR PÉRDIDAS DE AGUA POR EVAPORACIÓN. ADEMÁS TUS PLANTAS TE LO AGRADECERÁN.



PARA LIMPIAR EL PATIO Y LA TERRAZA
UTILIZA LA ESCOBA
EN LUGAR DE LA MANGUERA.



SI RECOGES EL AGUA DE LA LLUVIA,
PODRÁS USARLA PARA LAVAR EL COCHE
O REGAR EL JARDIN.



LLENA BIEN LA LAVADORA Y EL LAVAPLATOS
CADA VEZ QUE LOS USES YA QUE ES DONDE
MÁS AGUA SE GASTA.



DÚCHATE EN VEZ DE BAÑARTE Y MANTÉN
EL GRIFO CERRADO MIENTRAS TE ENJABONAS,
ASÍ AHORRARÁS 150 LITROS CADA VEZ.

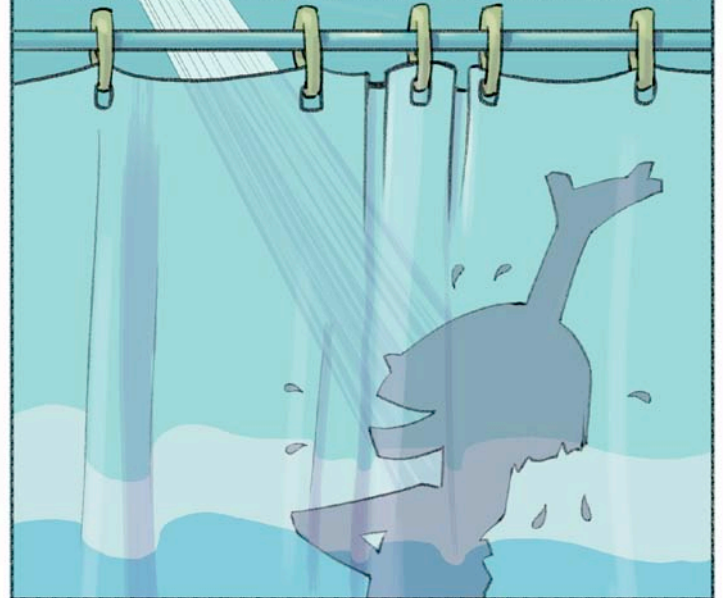

NO DEJES EL GRIFO
ABIERTO MIENTRAS
TE LAVAS
LOS DIENTES...

...NI USES EL INODORO
COMO SI SE TRATARA
DE UNA PAPELERA.



BUENO, QUÉ,
¿CERRAMOS EL GRIFO
O NO?

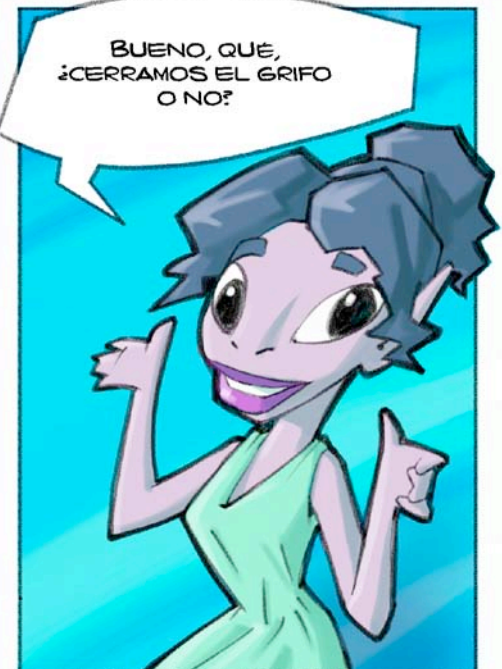



Creación: IMACEN1. Tel: 91 571 9260 / Ilustraciones: MIGUEL HERRANZ 2008