

Hoyo de Arriba

- **Nombre:** Hoyo de Arriba
- **Código INZH:** IH230029
- **Municipio:** Villoslada de Cameros
- **Sup. y perím.:** 0,99 ha/ 404,44 m
- **Coordenadas UTM (ETRS89):** 520609,82X/4653265,41Y
- **Coordenadas geográficas (ETRS89):** 42°1'51,6"N/2°45'3,6"W
- **Categoría:** Natural
- **Complejo:** Humedales de la Sierra de Cebollera.
- **Tipología:** Turbera.
- **Régimen hídrico:** Inundación temporal.
- **Valores naturales:** Turbera ácida de *Sphagnum* con varias especies de *Juncus*, situada a 1.845 m en nicho de nivación, antiguo circo glaciario colmatado. Abunda *Drosera rotundifolia*, indicadora de baja

disponibilidad de nitrógeno. Zoobentos con variada representación de grupos como planarias, nematelmintos, oligoquetos, hirudíneos, moluscos, plecópteros, tricópteros y dípteros. Presencia de rana común.

• **Estado de conservación:** Bien conservado. Peligro de invasión por pinar de silvestre.

• **Régimen de Protección:** Forma parte del Parque Natural de Sierra de Cebollera (Ley 4/1995 de 20 de marzo de creación del P.N. de la S^a de Cebollera). Integrada en el LIC - ZEPA de las Sierras de La Demanda, Urbión, Cebollera y Cameros (Red Natura 2000). Dispone de un Plan Rector de Uso y Gestión (Decreto 35/2000, de 30 de junio y sucesivas actualizaciones).

Vista general



Localización



Mapa ortofoto

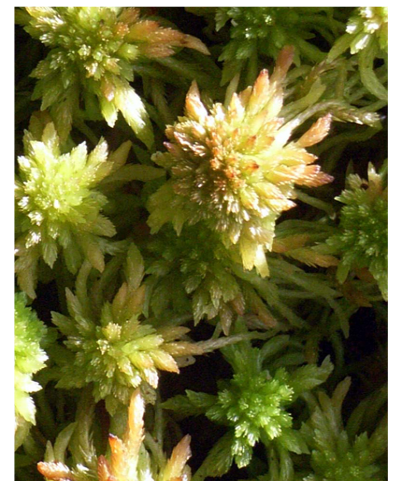
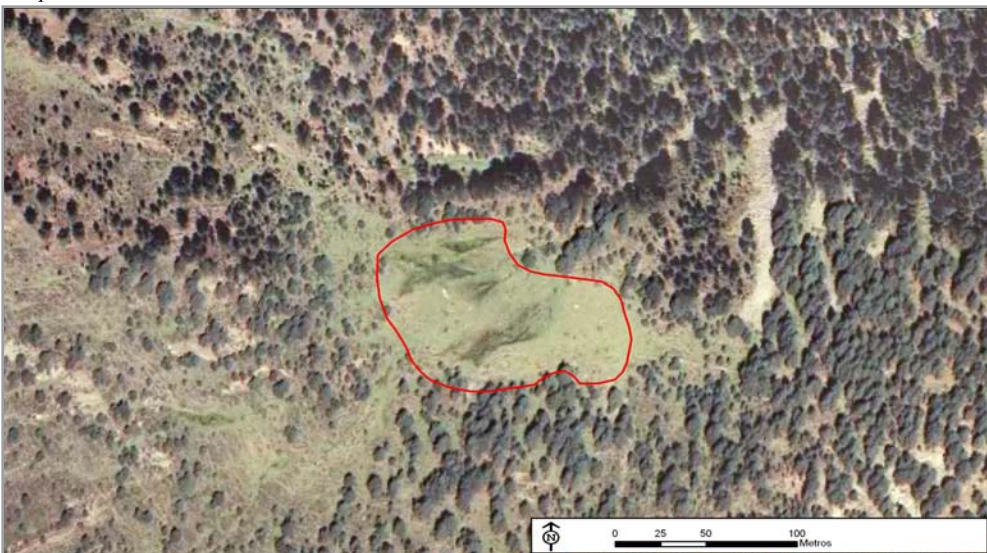

Musgo de turbera (*Sphagnum*). J. Verdú