



Hoyo de Abajo (1)

- **Nombre:** Hoyo de Abajo (1)
- **Código INZH:** IH230027
- **Municipio:** Villoslada de Cameros
- **Sup. y perím.:** 0,15 ha/169 m
- **Coordenadas UTM (ETRS89):** 521089,10X/4653518,13Y
- **Coordenadas geográficas (ETRS89):** 42°1'58,8"N/2°44'42"W
- **Categoría:** Natural
- **Complejo:** Humedales de la Sierra de Cebollera.
- **Tipología:** Turbera.
- **Régimen hídrico:** Inundación temporal.

• **Valores naturales:** Turbera ácida de *Sphagnum* con varias especies de *Juncus*, situada a 1.695 m de altitud.

• **Estado de conservación:** Bien conservado, aunque invadido por el pinar de silvestre.

• **Régimen de Protección:** Forma parte del Parque Natural de la Sierra de Cebollera (Ley 4/1995 de 20 de marzo de creación del P.N. de la S^a de Cebollera). Integrada en el LIC - ZEPa de las Sierras de La Demanda, Urbión, Cebollera y Cameros (Red Natura 2000). Dispone de un Plan Rector de Uso y Gestión (Decreto 35/2000 y sucesivas actualizaciones).

Vista general



Localización



Mapa ortofoto

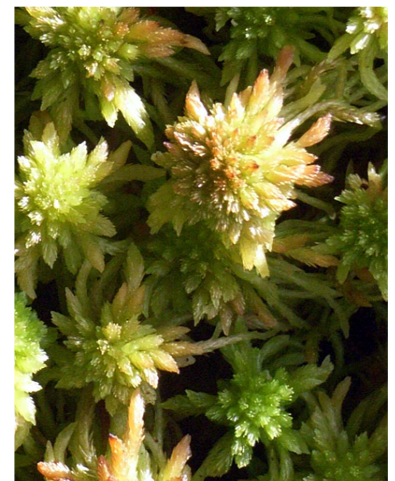
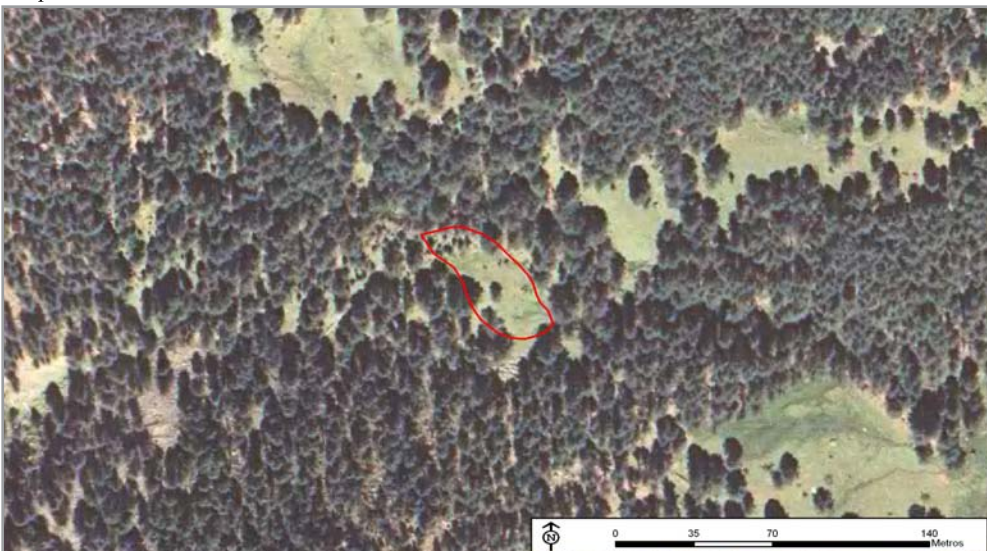

Musgo de turbera (*Sphagnum*). J. Verdú