

TÉRMINOS MUNICIPALES. ZARIF NAJERILLA

Alesón	Mansilla de la Sierra
Anguiano	Matute
Arenzana de Abajo	Medrano
Arenzana de Arriba	Navarrete
Baños de Río Tobía	Nájera
Bezares	Pedroso
Bobadilla	San Asensio
Brieva de Cameros	Santa Coloma
Camprovín	Sojuela
Canales de la Sierra	Sotés
Castroviejo	Tobía
Cenicero	Torremontalbo
Daroca de Rioja	Tricio
Entrena	Uruñuela
Fuenmayor	Ventosa
Hormilleja	Ventrosa
Huércanos	Villavelayo
Ledesma de la Cogolla	Villaverde de Rioja
Manjarrés	Viniegra de Abajo
	Viniegra de Arriba

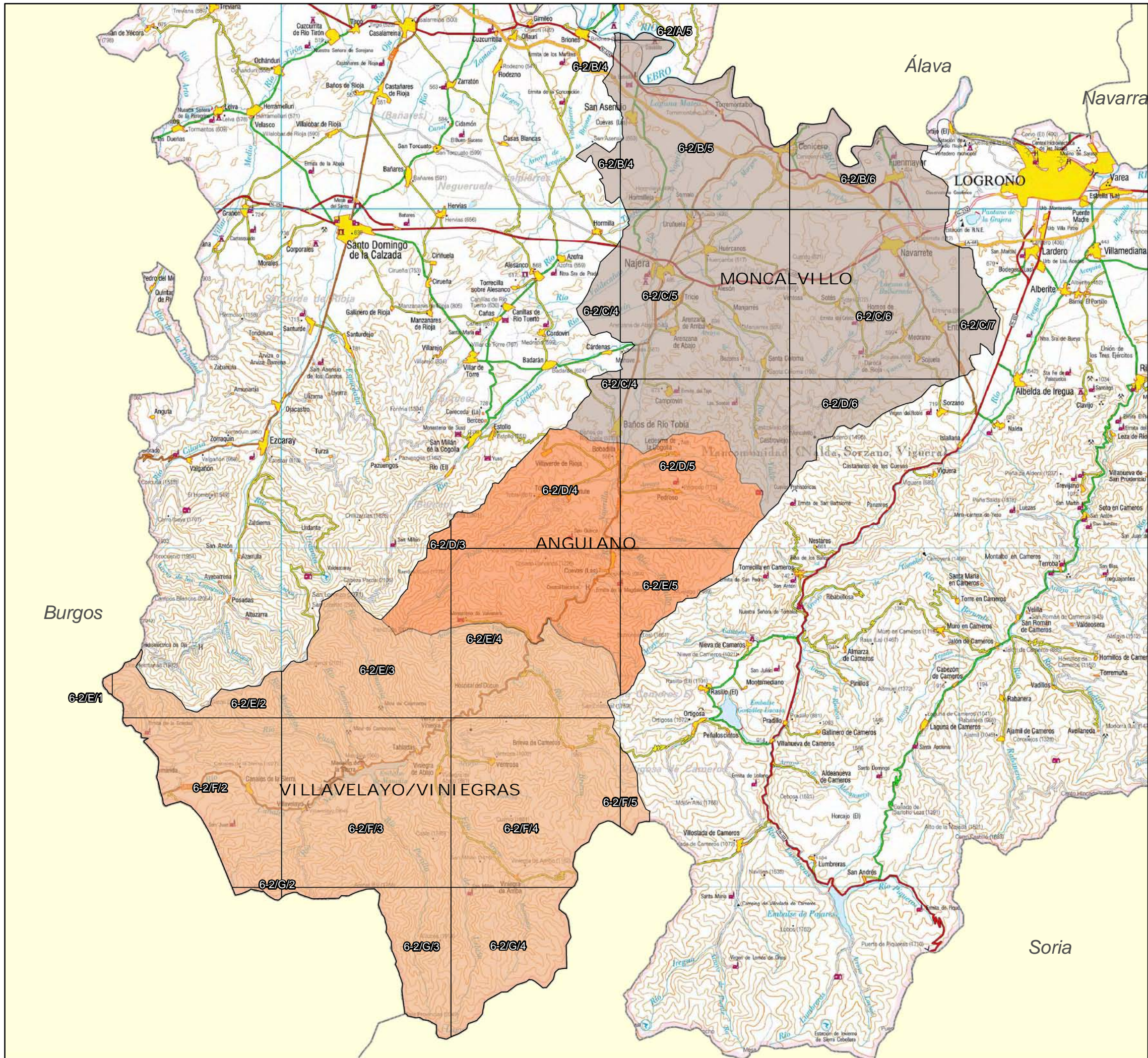

	Título	TÉRMINOS MUNICIPALES ZARIF NAJERILLA
	PLAN GENERAL DE PROTECCIÓN CONTRA INCENDIOS DE LOS SISTEMAS FORESTALES DE LA COMUNIDAD AUTÓNOMA DE LA RIOJA	
Escala 1:225.000 Proyección UTM, Huso 30 Datum Europeo/ Elipsoide de Hayford		Fecha: Enero 2011



COMARCA FORESTAL Y CUADRÍCULAS ZARIF NAJERILLA

- ANGUIANO
- MONCALVILLO
- VILLAVELAYO/VINIEGRAS



Gobierno de La Rioja

Título: **COMARCA FORESTAL Y CUADRÍCULA ZARIF NAJERILLA**

PLAN GENERAL DE PROTECCIÓN CONTRA INCENDIOS DE LOS SISTEMAS FORESTALES DE LA COMUNIDAD AUTÓNOMA DE LA RIOJA

Escala 1:225.000
Proyección UTM, Huso 30
Datum Europeo/ Elipsoide de Hayford

Fecha: Enero 2011

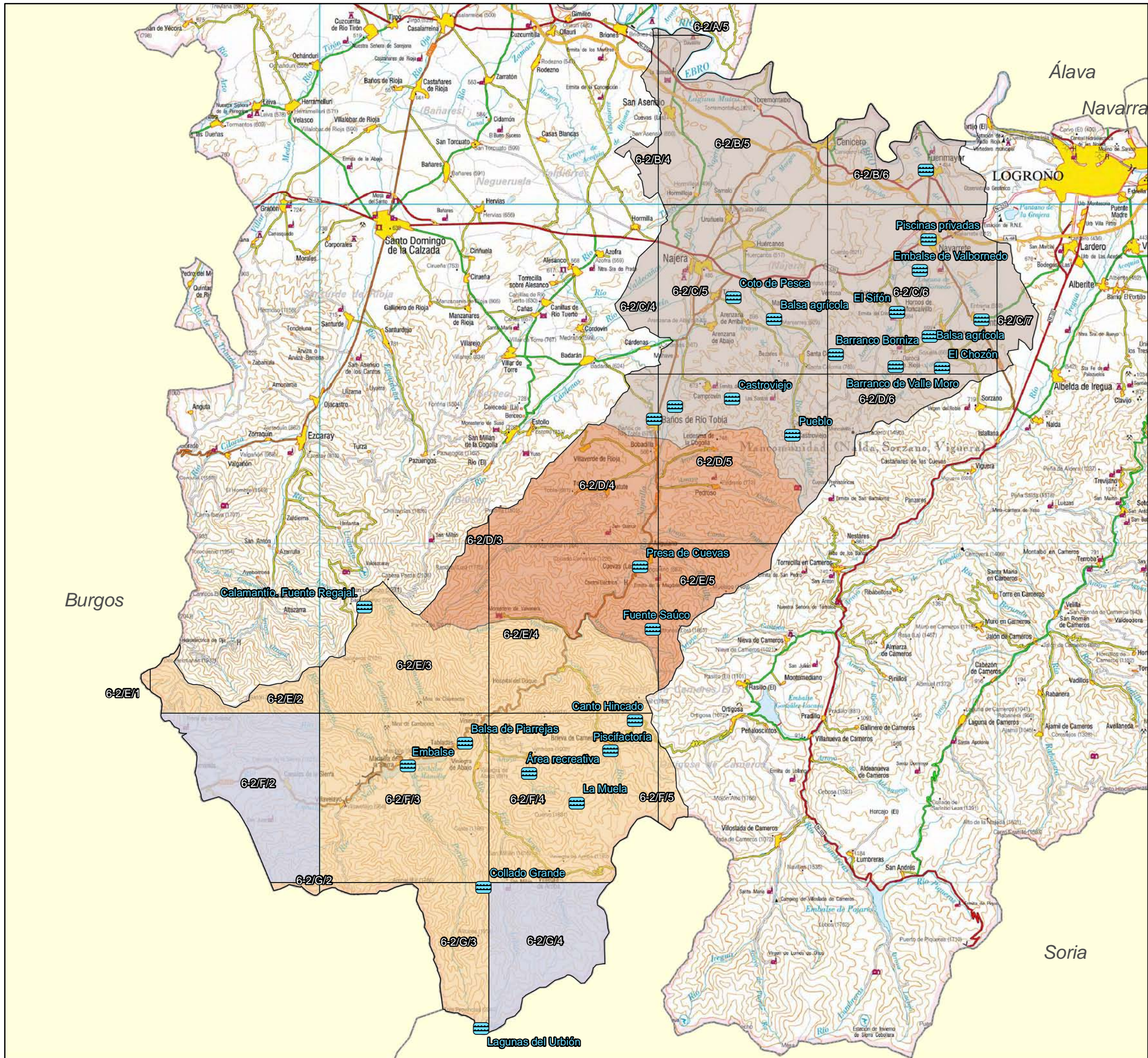

PUNTOS DE AGUA PARA MEDIOS AÉREOS. ZARIF NAJERILLA

PUNTOS DE AGUA PARA MEDIOS AÉREOS
 PROPUESTA DE NUEVOS PUNTOS DE AGUA

COMARCAS FORESTALES

ANGUIANO
 MONCALVILLO
 VILLAVELAYO/VINIEGRAS

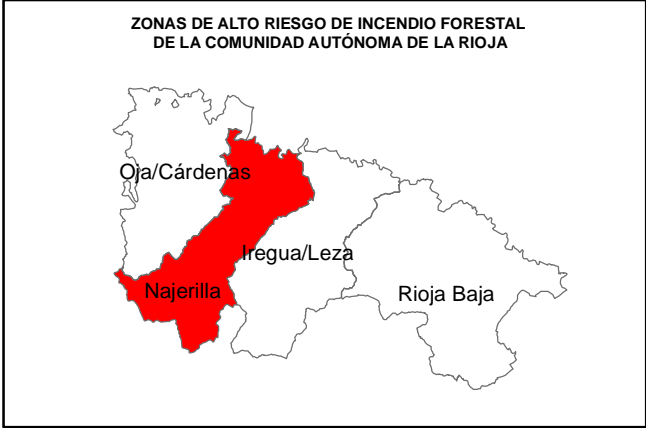

Título
PUNTOS DE AGUA PARA MEDIOS AÉREOS. ZARIF NAJERILLA

PLAN GENERAL DE PROTECCIÓN CONTRA INCENDIOS DE LOS SISTEMAS FORESTALES DE LA COMUNIDAD AUTÓNOMA DE LA RIOJA

Escala 1:225.000
 Proyección UTM, Huso 30
 Datum Europeo/ Elipsoide de Hayford

Fecha:
 Enero 2011

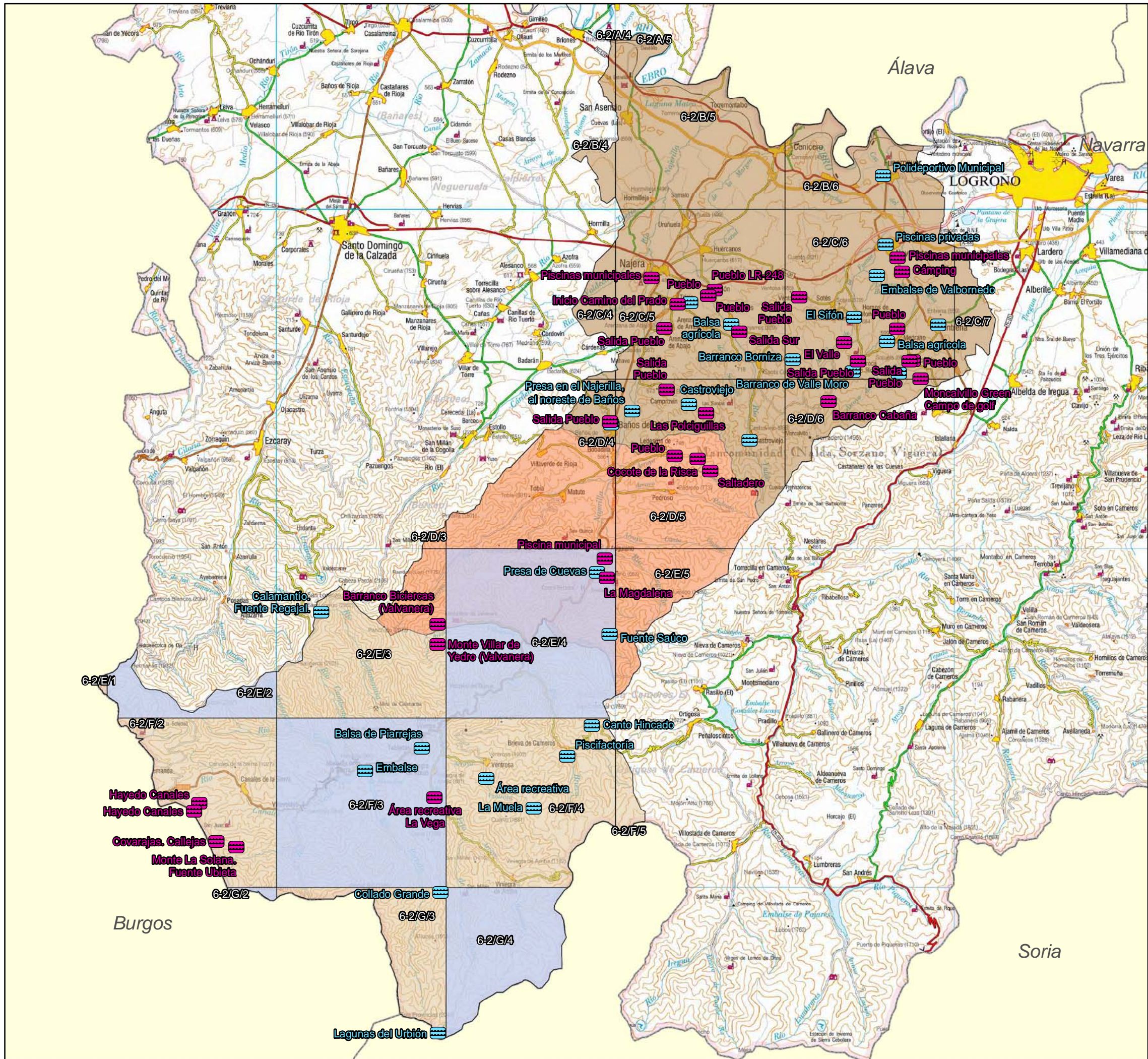

PUNTOS DE AGUA PARA MEDIOS TERRESTRES ZARIF NAJERILLA

- PUNTOS DE AGUA PARA MEDIOS TERRESTRES
- PUNTOS DE AGUA MULTIFUNCIONALES
- PROPUESTA NUEVOS PUNTOS DE AGUA

COMARCAS FORESTALES

- ANGUIANO
- MONCALVILLO
- VILLAVELAYO/VINIEGRAS



	Título
	PUNTOS DE AGUA PARA MEDIOS TERRESTRES. ZARIF NAJERILLA
PLAN GENERAL DE PROTECCIÓN CONTRA INCENDIOS DE LOS SISTEMAS FORESTALES DE LA COMUNIDAD AUTÓNOMA DE LA RIOJA	
Escala 1:225.000 Proyección UTM, Huso 30 Datum Europeo/ Elipsoide de Hayford	
Fecha: Enero 2011	

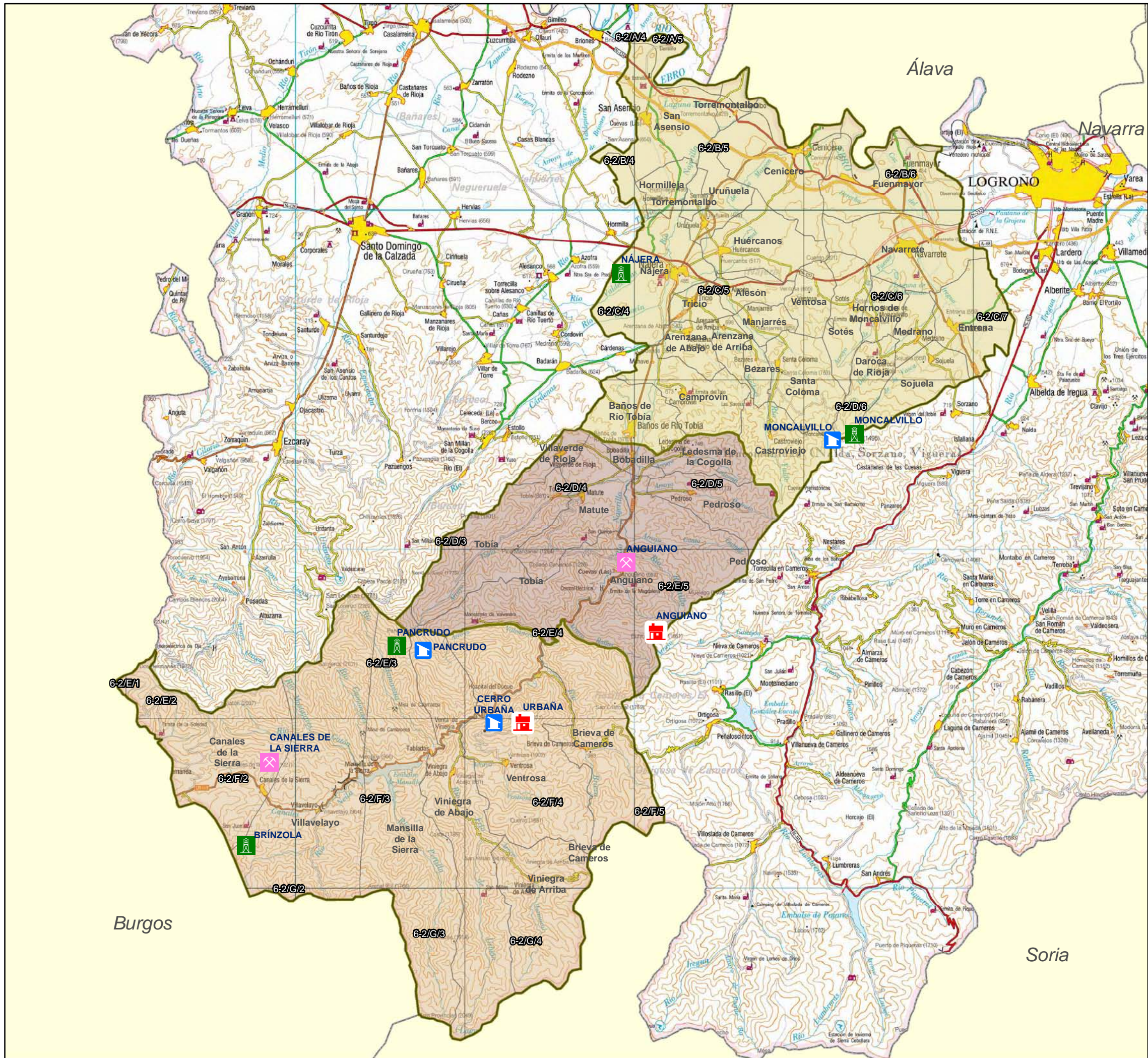

RECURSOS DE VIGILANCIA ZARIF NAJERILLA

-  RETÉN DE INCENDIOS
-  REPETIDOR
-  TORRES DE VIGILANCIA
-  TORRE-REFUGIO PROPUESTO

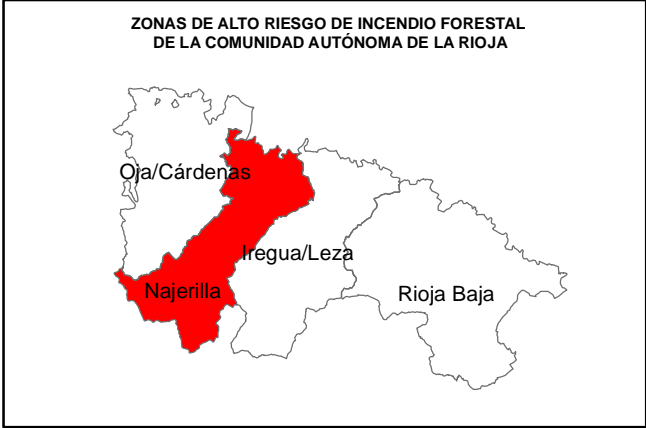

	Título
	RECURSOS DE VIGILANCIA ZARIF NAJERILLA
PLAN GENERAL DE PROTECCIÓN CONTRA INCENDIOS DE LOS SISTEMAS FORESTALES DE LA COMUNIDAD AUTÓNOMA DE LA RIOJA	
Escala 1:225.000 Proyección UTM, Huso 30 Datum Europeo/ Elipsoide de Hayford	Fecha: Enero 2011

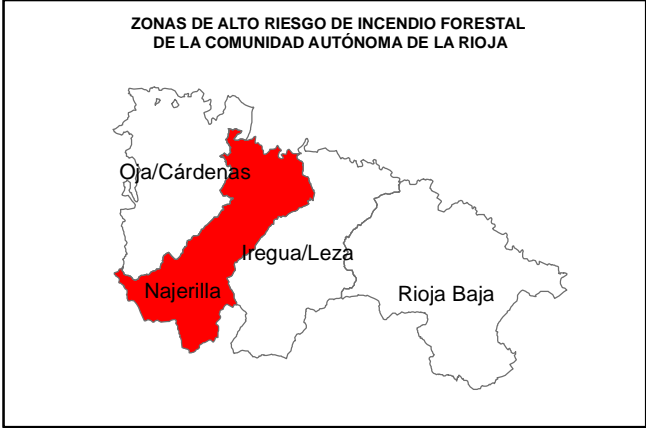
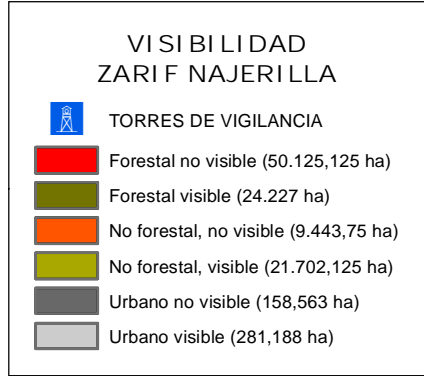
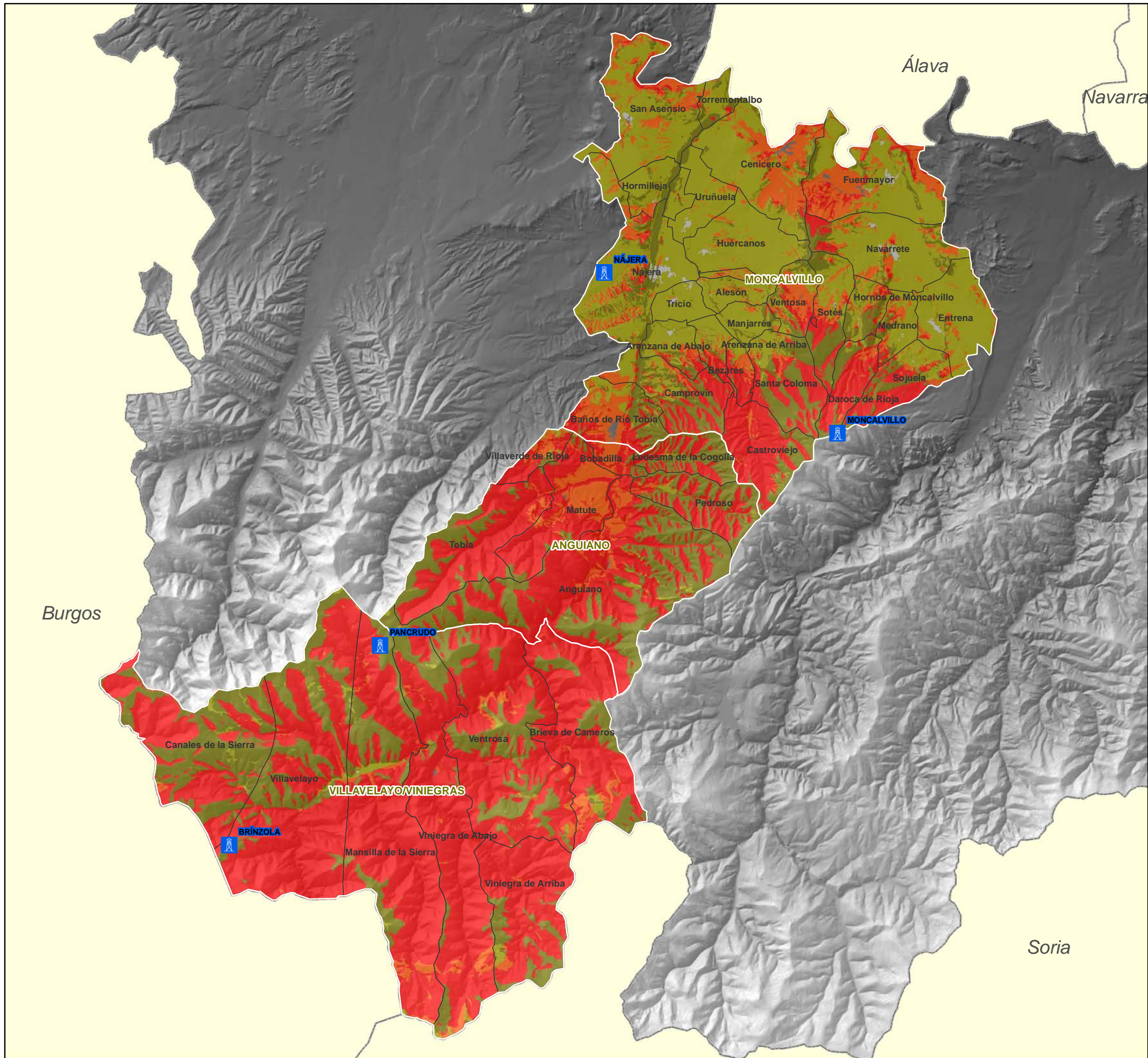

	Título	VISIBILIDAD ZARIF NAJERILLA
	PLAN GENERAL DE PROTECCIÓN CONTRA INCENDIOS DE LOS SISTEMAS FORESTALES DE LA COMUNIDAD AUTÓNOMA DE LA RIOJA	
Escala 1:225.000 Proyección UTM, Huso 30 Datum Europeo/ Elipsoidal de Hayford		Fecha: Enero 2011

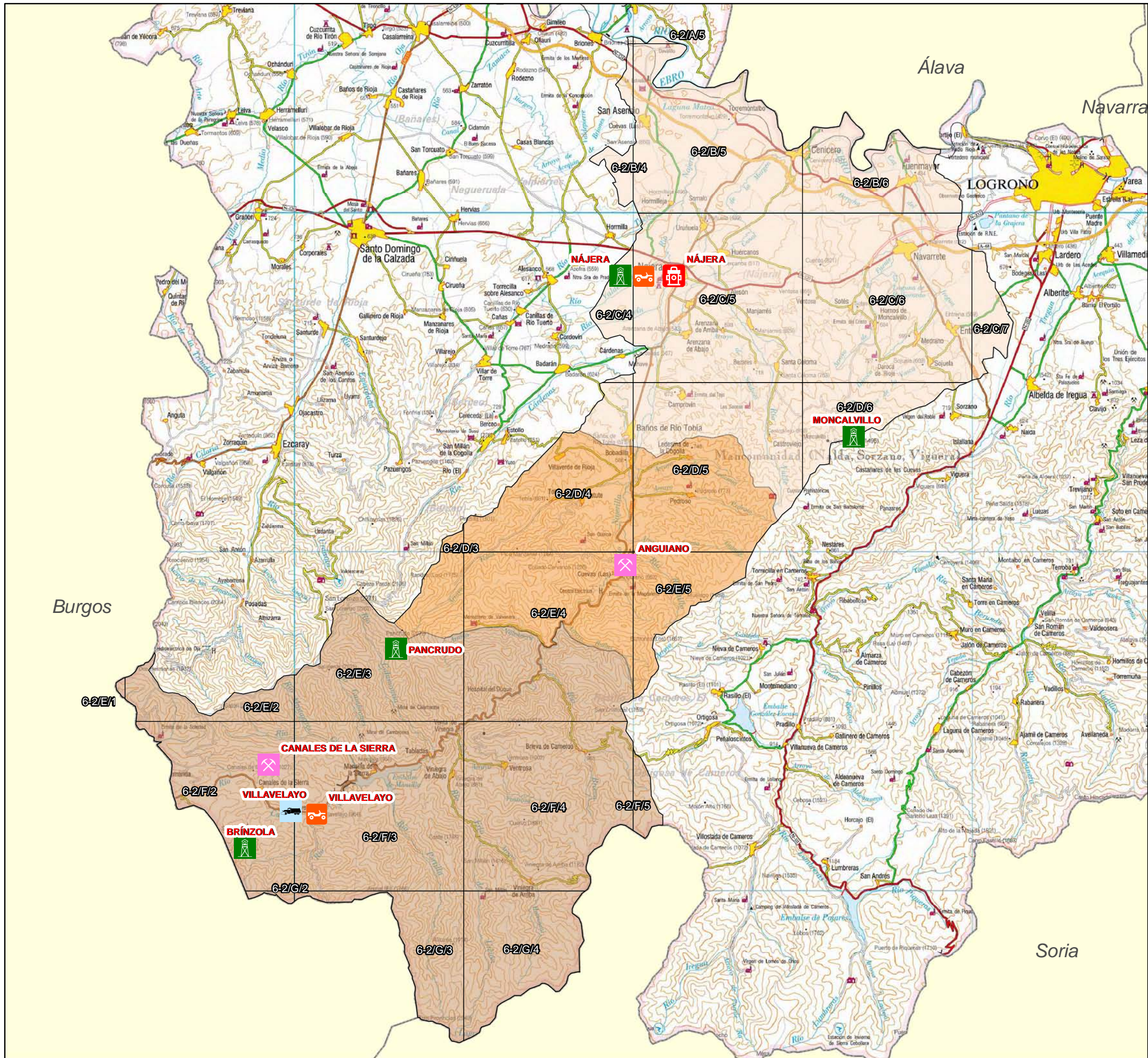

RECURSOS DE EXTINCIÓN ZARIF NAJERILLA

-  PICK-UP
-  BRIGADA HELITRANSPORTADA
-  CAMIÓN AUTOBOMBA
-  HELIPIERTO
-  PARQUE DE BOMBEROS
-  PISTA DE ATERRIZAJE
-  RETÉN DE INCENDIOS
-  TORRES DE VIGILANCIA

COMARCAS FORESTALES

-  ANGUIANO
-  MONCALVILLO
-  VILLAVELAYO/VINIEGRAS



 **Gobierno de La Rioja**

Título: **RECURSOS DE EXTINCIÓN ZARIF NAJERILLA**



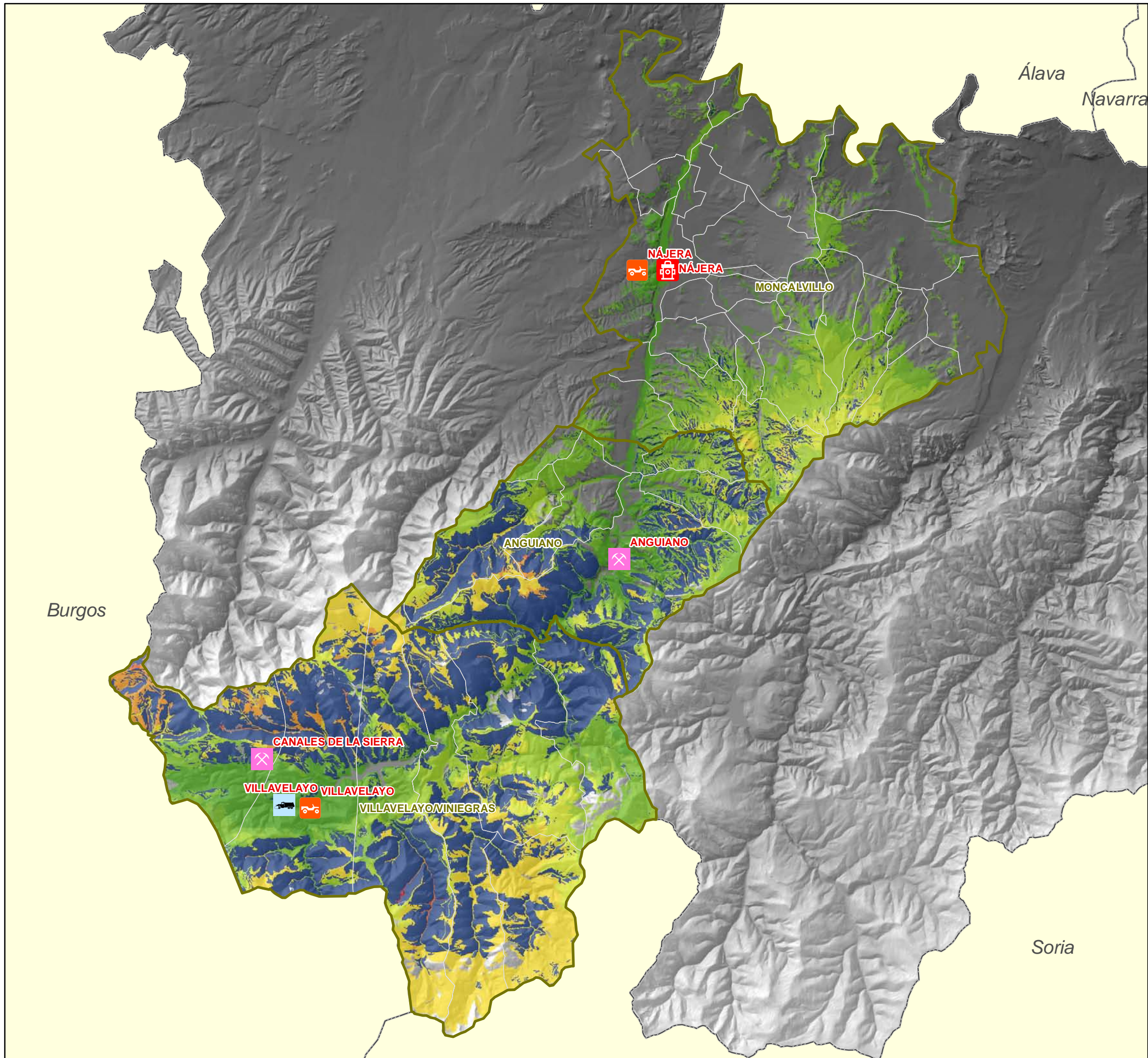

PLAN GENERAL DE PROTECCIÓN CONTRA INCENDIOS DE LOS SISTEMAS FORESTALES DE LA COMUNIDAD AUTÓNOMA DE LA RIOJA

Escala 1:225.000
Proyección UTM, Huso 30
Datum Europeo/ Elipsoidal de Hayford









Fecha: Enero 2011



MEDIOS DE EXTINCIÓN TERRESTRES

-  PIK-UP
-  CAMIÓN AUTOBOMBA
-  PARQUE DE BOMBEROS
-  RETÉN DE INCENDIOS

**TIEMPOS DE ACCESO (minutos)
ZARIF NAJERILLA**

-  <15 (Sup. Forestal: 6.957,625 ha)
-  15-30 (Sup. Forestal: 13.035 ha)
-  30-45 (Sup. Forestal: 9.847,563 ha)
-  45-60 (Sup. Forestal: 5.042,25 ha)
-  60-120 (Sup. Forestal: 8.660,188 ha)
-  120-180 (Sup. Forestal: 947,5 ha)
-  180-240 (Sup. Forestal: 81,625 ha)
-  >240 (Sup. Forestal: 11,063 ha)
-  Inaccesible (Sup. Forestal: 29.769,31 ha)



	Título	ISOCRONAS TERRESTRES ZARIF NAJERILLA
	PLAN GENERAL DE PROTECCIÓN CONTRA INCENDIOS DE LOS SISTEMAS FORESTALES DE LA COMUNIDAD AUTÓNOMA DE LA RIOJA	
Escala 1:225.000 Proyección UTM, Huso 30 Datum Europeo/ Elipsoidal de Hayford		Fecha: Enero 2011

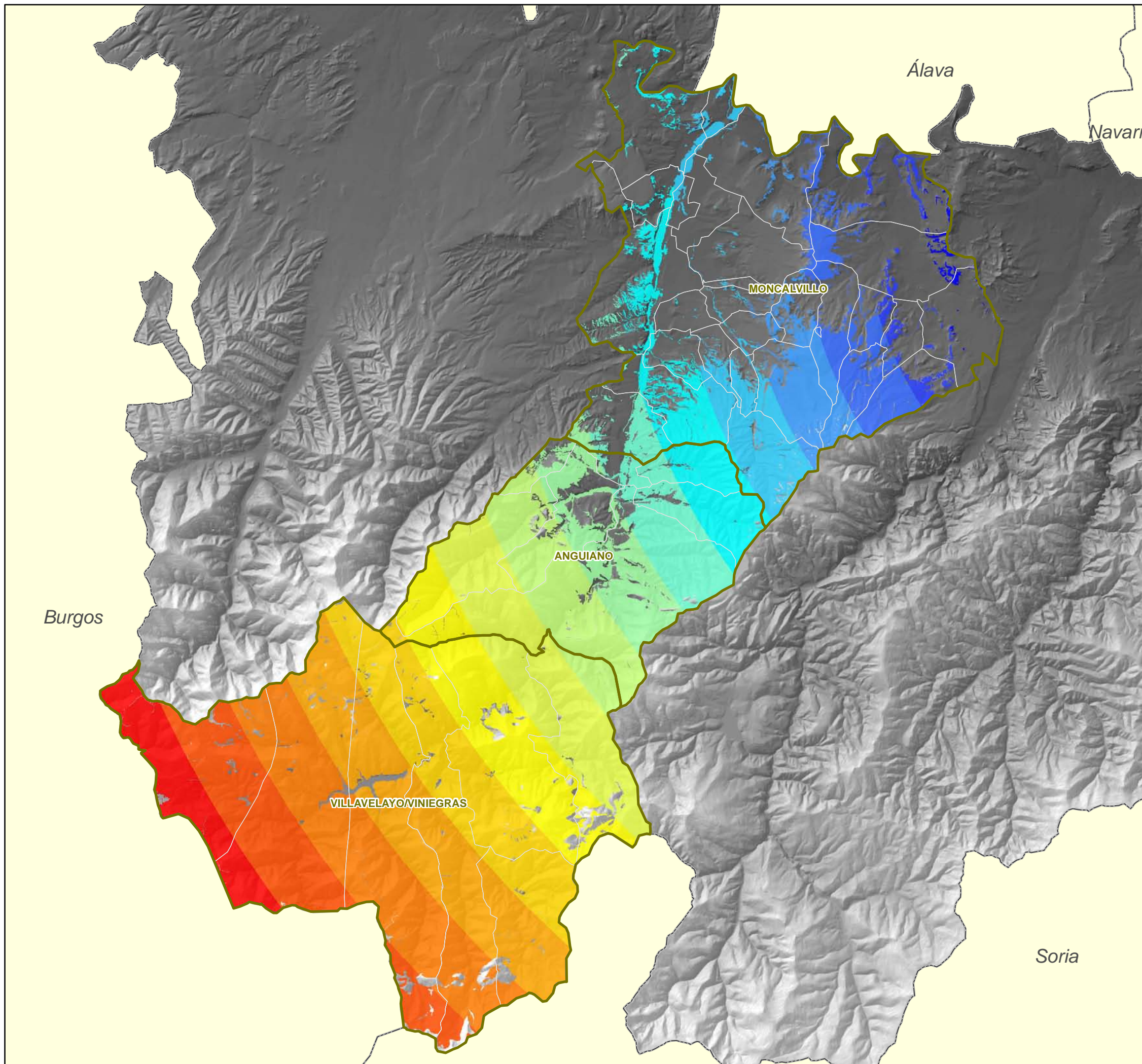





**ISOCRONAS AÉREAS
ZARIF NAJERILLA**

	14-15 (Sup. Forestal: 219,94 ha)
	15-16 (Sup. Forestal: 781,68 ha)
	16-17 (Sup. Forestal: 3.105,44 ha)
	17-18 (Sup. Forestal: 2.707,75 ha)
	18-19 (Sup. Forestal: 3.463,25 ha)
	19-20 (Sup. Forestal: 4.947 ha)
	20-21 (Sup. Forestal: 3.816,44 ha)
	21-22 (Sup. Forestal: 3.460,75 ha)
	22-23 (Sup. Forestal: 5.067,38 ha)
	23-24 (Sup. Forestal: 6.755,94 ha)
	24-25 (Sup. Forestal: 6.495,5 ha)
	25-26 (Sup. Forestal: 7.565,38 ha)
	26-27 (Sup. Forestal: 8.599,98 ha)
	27-28 (Sup. Forestal: 8.131,44 ha)
	28-29 (Sup. Forestal: 5.919,69 ha)
	29-30 (Sup. Forestal: 3.314,63 ha)

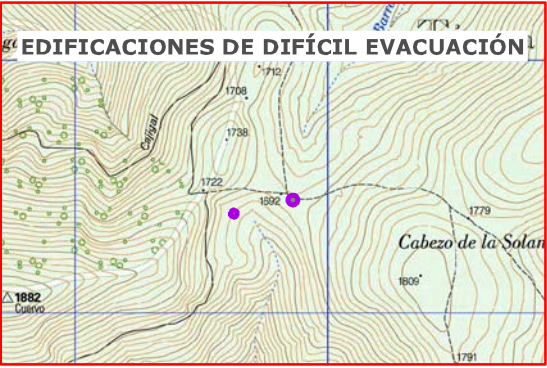

	Título	ISOCRONAS AÉREAS ZARIF NAJERILLA
	PLAN GENERAL DE PROTECCIÓN CONTRA INCENDIOS DE LOS SISTEMAS FORESTALES DE LA COMUNIDAD AUTÓNOMA DE LA RIOJA	
Escala 1:225.000 Proyección UTM, Huso 30 Datum Europeo/ Elipsolde de Hayford		Fecha: Enero 2011



	Título
	EDIFICACIONES DE DIFÍCIL EVACUACIÓN ZARIF NAJERILLA
PLAN GENERAL DE PROTECCIÓN CONTRA INCENDIOS DE LOS SISTEMAS FORESTALES DE LA COMUNIDAD AUTÓNOMA DE LA RIOJA	
Escala 1:225.000 Proyección UTM, Huso 30 Datum Europeo/ Elipsode de Hayford	
	
	Fecha: Enero 2011

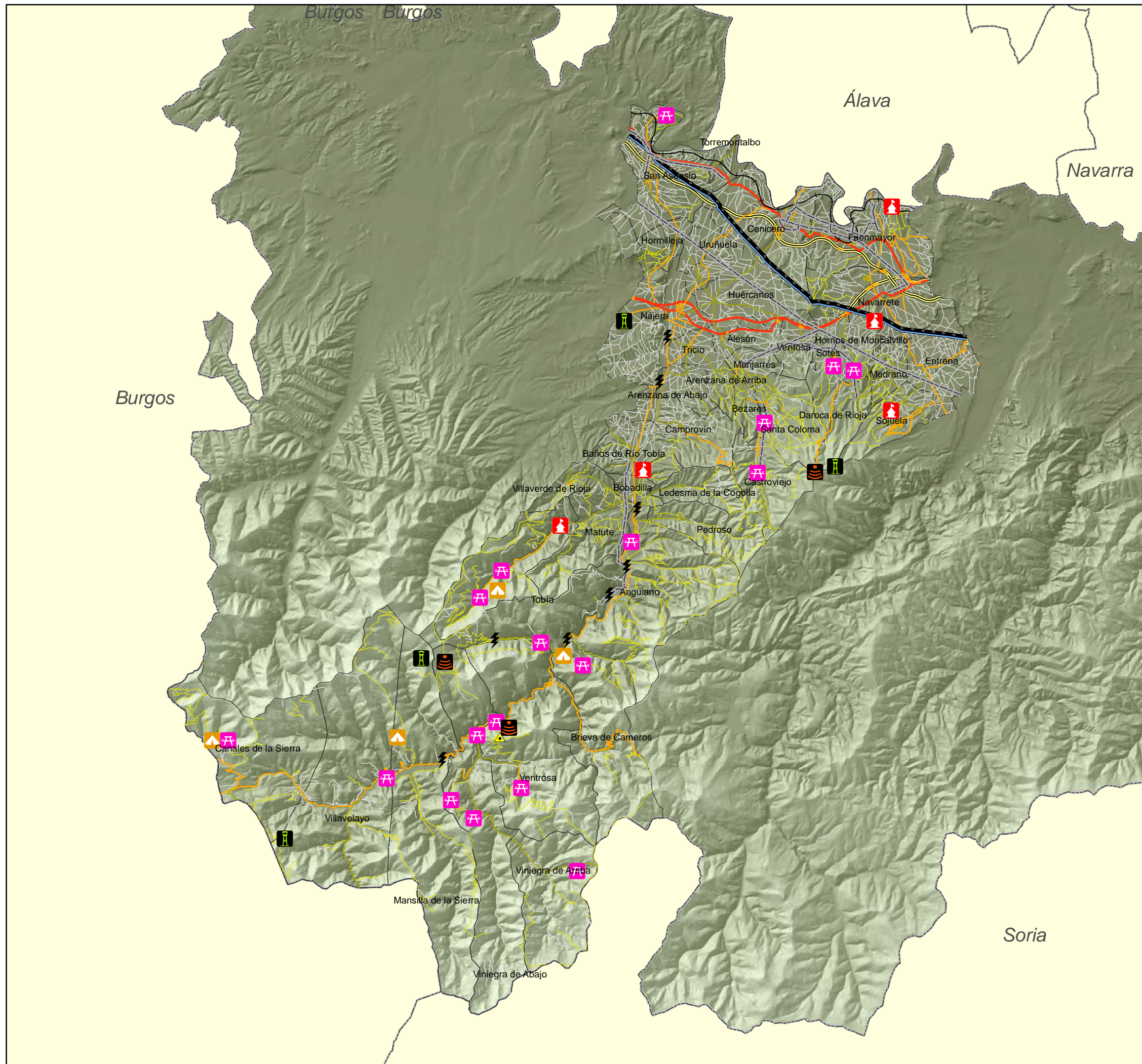

INFRAESTRUCTURAS VULNERABLES

- CENTRAL ELÉCTRICA
- ESTACIÓN METEOROLÓGICA
- PARQUE EÓLICO
- AREAS RECREATIVAS DEL AYUNTAMIENTO
- AREAS RECREATIVAS EN MUP
- CAMPINGS MUNICIPALES
- CAMPAMENTOS JUVENILES
- TORRE DE VIGILANCIA
- HELIPUERTO
- REPETIDOR
- PISTA DE ATERRIZAJE
- TENDIDO ELÉCTRICO
- GASODUCTO
- FERROCARRIL

VIALES

- Autopista; Autovía
- Carretera Nacional
- Carretera Autonómica 1ª, 2ª
- Carretera Autonómica 3ª
- Pistas forestales
- Caminos



	<p>Título</p> <p>INFRAESTRUCTURAS VULNERABLES ZARIF NAJERILLA</p>
	<p>PLAN GENERAL DE PROTECCIÓN CONTRA INCENDIOS DE LOS SISTEMAS FORESTALES DE LA COMUNIDAD AUTÓNOMA DE LA RIOJA</p>
<p>Escala 1:225.000</p> <p>Proyección UTM, Huso 30</p> <p>Datum Europeo/ Elipsoide de Hayford</p>	<p>Fecha:</p> <p>Enero 2011</p>

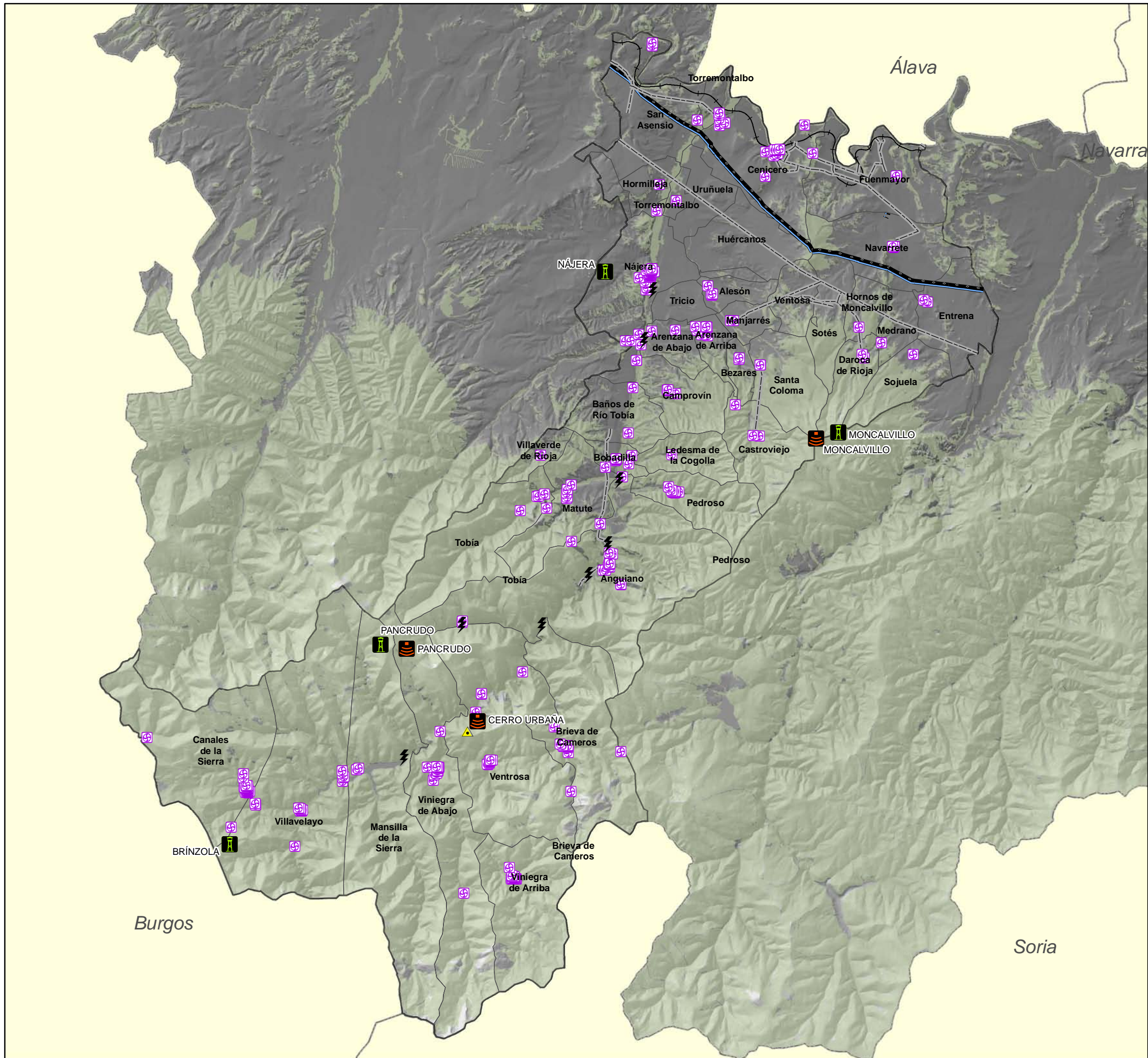

INFRASTRUCTURAS EN PELIGRO

- CENTRAL ELÉCTRICA
- ESTACIÓN METEOROLÓGICA
- PARQUE EÓLICO
- PATRIMONIO
- TORRE DE VIGILANCIA
- HELIPUERTO
- REPETIDOR
- PISTA DE ATERRIZAJE
- TENDIDO ELÉCTRICO
- GASODUCTO
- FERROCARRIL



	Título INFRASTRUCTURAS EN PELIGRO ZARIF NAJERILLA
	PLAN GENERAL DE PROTECCIÓN CONTRA INCENDIOS DE LOS SISTEMAS FORESTALES DE LA COMUNIDAD AUTÓNOMA DE LA RIOJA
Escala 1:225.000 Proyección UTM, Huso 30 Datum Europeo/ Elipsolde de Hayford	Fecha: Enero 2011

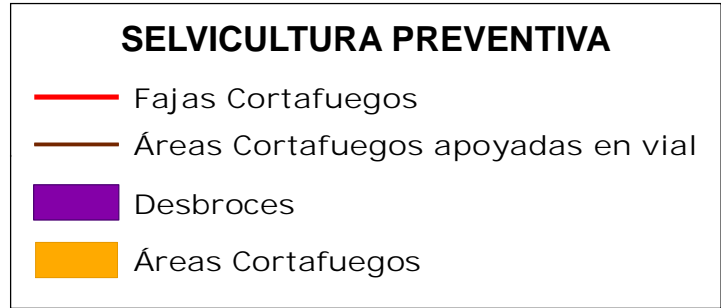
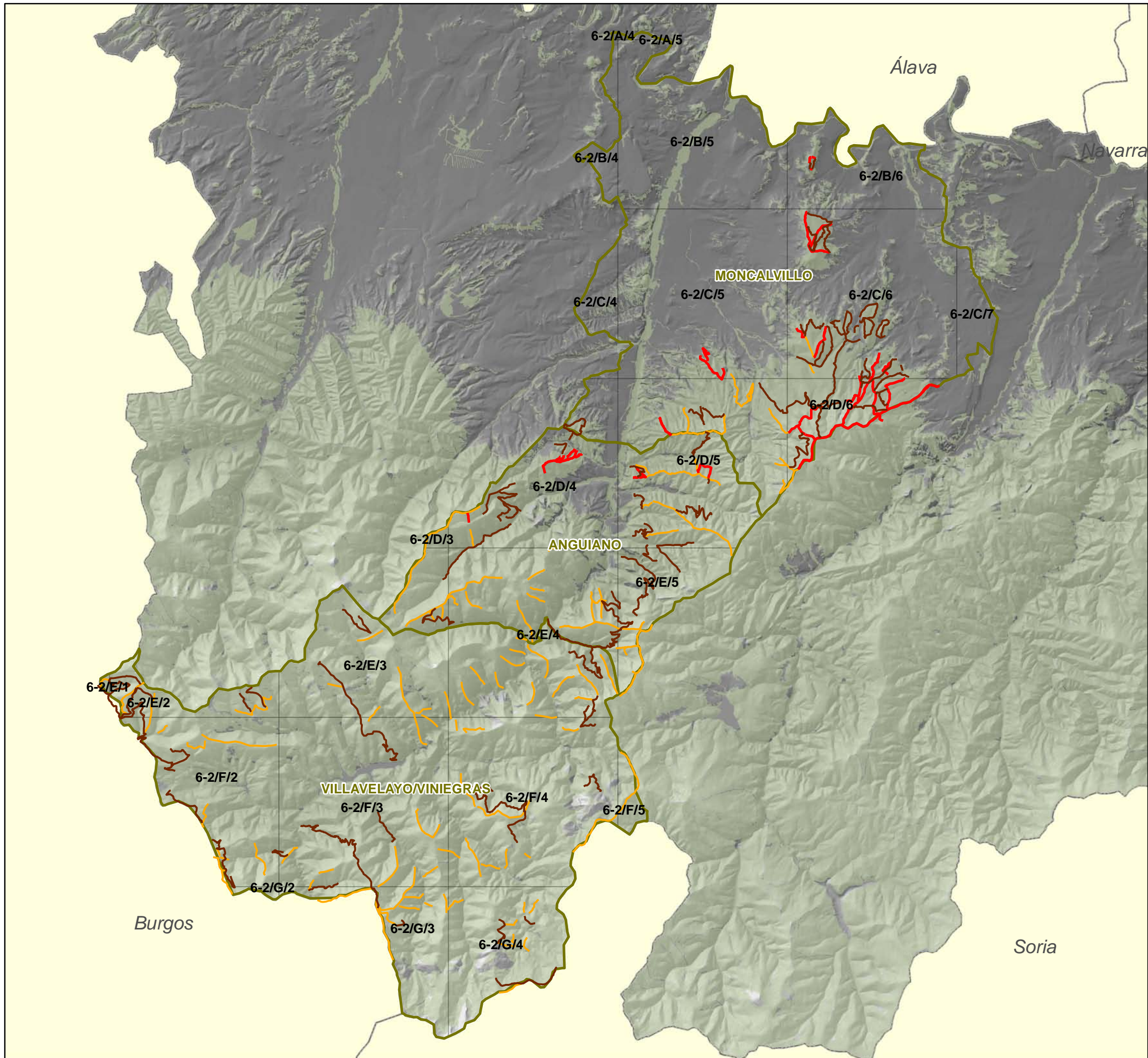

 <p>Gobierno de La Rioja</p>	<p>Título</p> <p>SELVICULTURA PREVENTIVA ACTUAL ZARIF NAJERILLA</p>
<p>PLAN GENERAL DE PROTECCIÓN CONTRA INCENDIOS DE LOS SISTEMAS FORESTALES DE LA COMUNIDAD AUTÓNOMA DE LA RIOJA</p>	
<p>Escala 1:225.000 Proyección UTM, Huso 30 Datum Europeo/ Elipsoide de Hayford</p>	
	<p>N</p>  <p>Fecha: Enero 2011</p>