



# Proyecto de Utilización de los Valores Naturales, Culturales y Paisajísticos del Municipio de Daroca de Rioja para el Uso Recreativo



## Antecedentes

Programa "Embelllecimiento de Municipios" (2004): colaboración entre Servicio de Ordenación del Territorio de la Consejería de Turismo, Medio Ambiente y Política Territorial del Gobierno de La Rioja y la Unidad Docente de Planificación y Proyectos de la ETSI Montes, UPM

## Objetivos

**Objetivo general:** conocer la situación actual del término municipal y plantear las soluciones necesarias a corto, medio y largo plazo.

**Objetivo particular:** diseñar la solución más adecuada al problema más prioritario o el que desde el Ayuntamiento se considere más necesario

## 2. Zonificación, Análisis y Diagnóstico del Municipio

Se realizó una zonificación basada en las unidades del paisaje según macrocuencas.

En cada una de las zonas se llevó a cabo un análisis exhaustivo con marcado carácter medio ambiental.

El resultado fue la elaboración de una serie de fichas de problemática y posibles soluciones para cada una de las zonas propuestas.

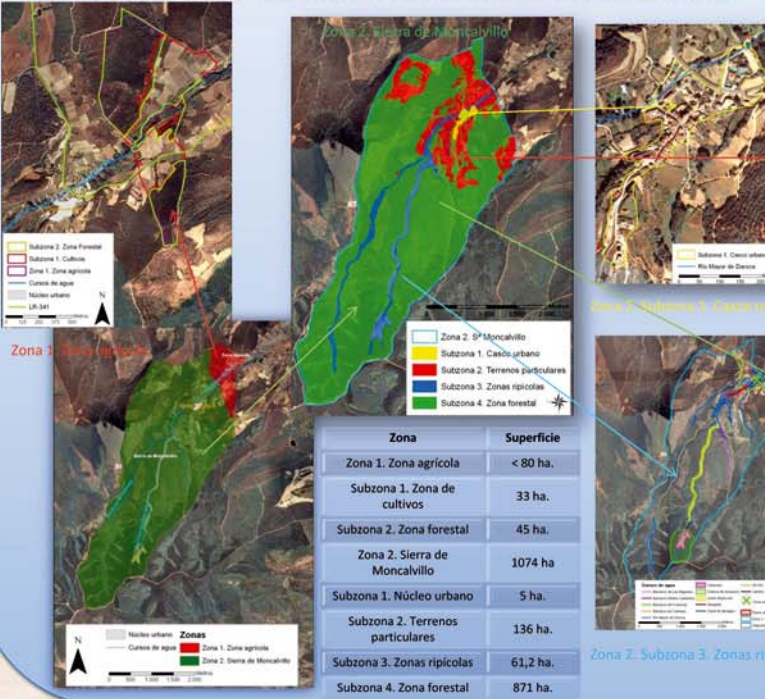

## 1. Descripción del medio

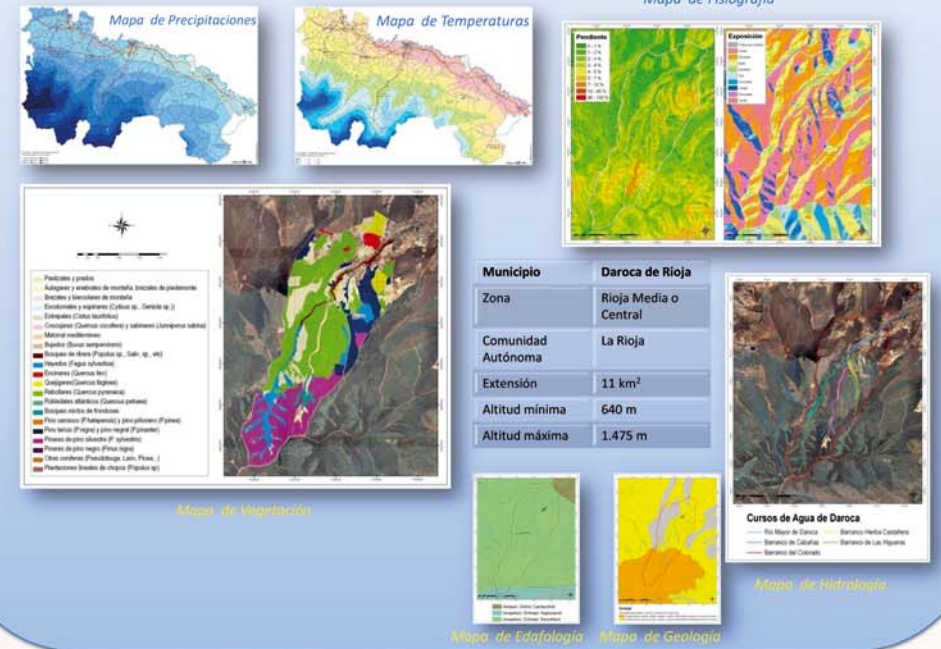

## 3. Soluciones propuestas a los diferentes problemas encontrados

De cada una de las áreas identificadas se realizó una ficha donde se resumía la problemática ambiental asociada y las posibles soluciones propuestas de actuación.

### Diagnóstico de los problemas

- Ermita de San Lorenzo**
- Estado ruinoso del edificio: tejado, fachadas, interior...
  - No dispone de zona de descanso recreo en los alrededores
- Camino de acceso**
- Rodadas y regueros
  - La vegetación es abundante en laterales y eje central
  - Gran altura y pendiente de los taludes
  - Calidad paisajística escasa
  - Equipamiento existente
  - Edificaciones colindantes ruinosas



### Propuesta de Soluciones

- Ermita de San Lorenzo**
- Rehabilitación del edificio
- Camino de acceso**
- Nivelación y adecuación
  - Mejora de los taludes laterales
  - Cambio del equipamiento
  - Aumento de su calidad paisajística
- Alrededores de la Ermita**
- Adecuación de la explanada que la rodea como zona de recreo
  - Diferenciación de dos explanadas a distintas alturas para salvar el desnivel
  - Plantaciones
  - Mobiliario

Los problemas ambientales de Daroca de Rioja no resultaron ser muy graves. Sin embargo se observó una falta de aprovechamiento de los múltiples recursos con que cuenta el municipio.

## 4. Elección de las zonas de actuación

Se eligieron dos zonas distintas de actuación por diversos motivos



## 5. Actuaciones a realizar en los alrededores de la Ermita

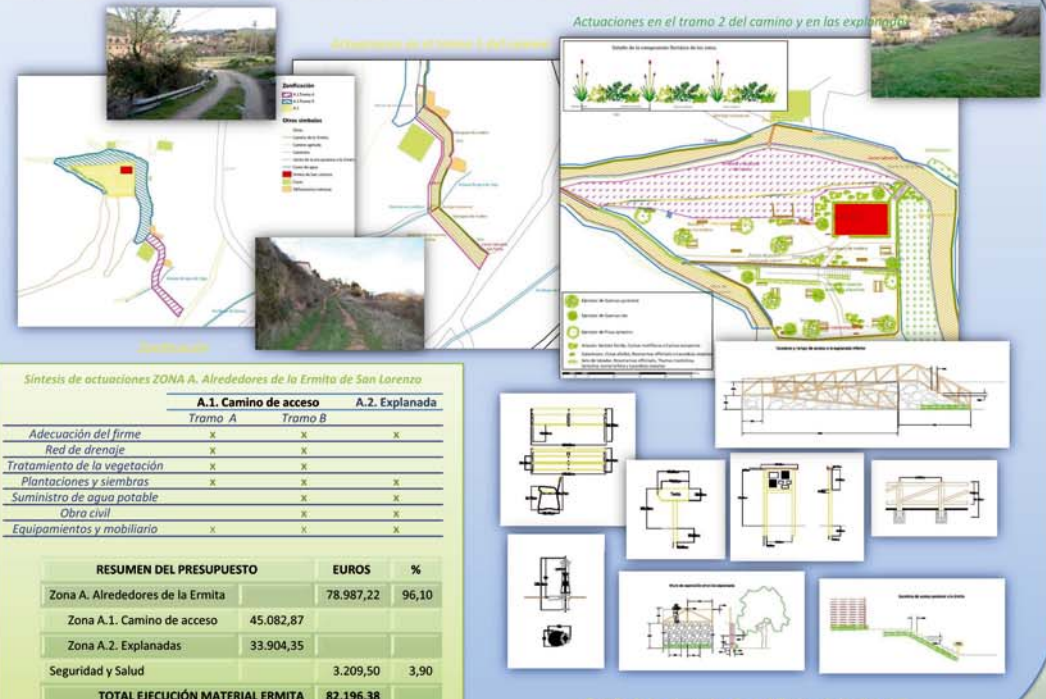

## 6. Actuaciones en la Senda del Mirador

