

Análisis de Puntos de Referencia Visual

Singularidades Culturales

- Casa Solar del Inaje de Tejada en Laguna de Cameros
- Castillo de Nieva de Cameros
- Cuevas de La Viña y El Tejón de Ortigosa
- Ermita de la Soledad en Nieva de Cameros
- Ermita de la Virgen de la Luz en Lumbreras
- Ermita de la Virgen de la Torre en Lumbreras
- Ermita de Nuestra Señora de los Nogales en Villanueva de Cameros
- Ermita de Nuestra Señora del Villar en Pradillo
- Ermita de San Antón en Nieva de Cameros
- Ermita de San Mamed en El Rasillo de Cameros
- Ermita de San Miguel en Villoslada de Cameros
- Ermita de San Roque en Villoslada de Cameros
- Ermita de Santa Ana en Aldeanueva de Cameros
- Ermita de Santa Apolonia en Laguna de Cameros
- Ermita de Santo Domingo de Silos de la Cueva en Laguna de Cameros
- Iglesia parroquial de la Asunción en Pinillos
- Iglesia parroquial de San Martín en Villanueva de Cameros
- Necrópolis de San Jorge en Pradillo
- Puente de Hierro sobre el Barranco Alberco en Ortigosa
- Puente sobre el río Iregua de Pradillo
- Torre Fuerte de Lumbreras
- Yacimiento arqueológico Cueva Peñamiel de Nieva de Cameros
- Yacimiento arqueológico de la Ermita del Villar en Pradillo

Singularidades Paisajísticas

- Abedular de Lumbreras (spb)
- Bosques mixtos de Nieva de Cameros (spb)
- Brezales del Puerto de Piqueras (spb)
- Collado de Sancho Leza (spf)
- Cortados de Peñamiel y Cueva Lóbrega de Torrecilla en Cameros (spf)
- Dehesa del Rebollar de Villoslada de Cameros (spb)
- El Achichuelo y arroyo de Puente Rá (spa)
- El Rasillo de Cameros (spc)
- Embalse de González Lacasa (spa)
- Embalse de Pajares (spa)
- Laguna La Nava (spa)
- Monte Horquín (spf)
- Ortigosa de Cameros (spc)
- Peñas Malas (spf)
- Quejigales sobre el río Iregua (spb)
- Rebollar El Robledillo (spb)
- Villoslada de Cameros (spc)

Paisajes Singulares

- Alto Leza (psf)
- Hayedo-pinar de Mojón Alto (psb)
- Sierra Cebollera (psf)
- Tramo medio del Valle del Iregua (psf)

Paisajes Sobresalientes

- Barranco del Achichuelo (105a)
- Cabaña del Duque (107a)
- Cerro de la Morralia (105b)
- El Rasillo (117b)
- Ermita de la Virgen de Lomos de Orios (101)
- Nacimiento del Río Iregua (104)
- Nieva de Cameros (117a)
- Puerto de Piqueras (106)
- Sierra de Fráquina (103)
- Valle del Arroyo del Trampal (120b)

spb: Singularidad Paisajística Botánica

spc: Singularidad Paisajística Cultural

spf: Singularidad Paisajística Fisiográfica

spa: Singularidad Paisajística por presencia de Agua

spp: Singularidad Paisajística por Prácticas Tradicionales

psb: Paisaje Singular por sus características Botánicas

psc: Paisaje Singular por sus características Culturales

psf: Paisaje Singular por sus características Fisiográficas

psa: Paisaje Singular por presencia de Agua

psp: Paisaje Singular por Prácticas Tradicionales

Singularidad Paisajística

- Botánica
- Cultural
- Fisiográfica
- por Presencia de Agua
- por Prácticas Tradicionales

Singularidad Cultural

- Paisaje Singular
- Paisaje Sobresaliente
- Punto de Referencia Visual
- Área de acceso visual

Núcleos urbanos

Ríos y arroyos

Embalses

Pistas y caminos forestales

Ferrocarril

Autopista

Autovía

Carretera nacional

Carretera autonómica 1er. orden

Carretera autonómica 2º orden

Carretera autonómica 3er. orden

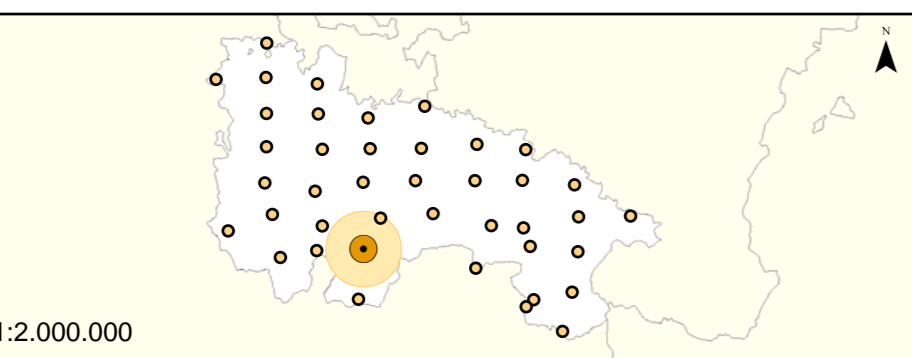

Enero de 2007

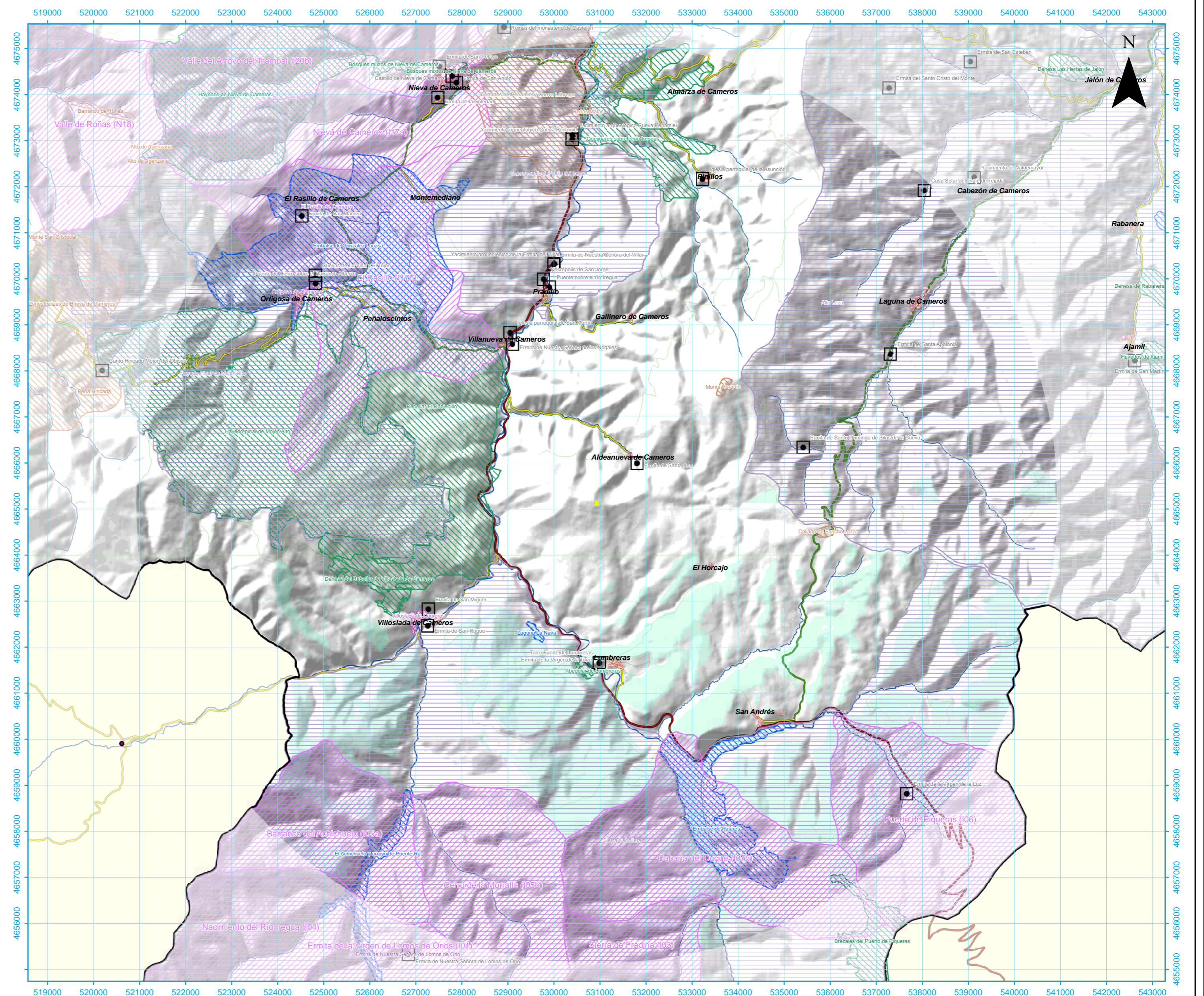

0 1.000 2.000 4.000 6.000 8.000 m

Escala 1:65.000
Proyección U.T.M.