

Análisis de Puntos de Referencia Visual

Singularidades Culturales

- Convento de Nuestra Señora de Gracia de Campolapuente en Cornago
- Crucero de Muro de Aguas
- Cueva de los Barbudos en Cienta
- Ermita de la Virgen del Prado en Préjano
- Ermita del Cristo de la Transfiguración en Quel
- Monasterio cisterciense de Santa María de Vico en Arnedo
- Restos de Torre Fuerte de Muro de Aguas
- Yacimiento de Los Cayos de Cornago
- Yacimiento de Peñaportillo de Munilla
- Yacimiento de Valdét de Préjano
- Yacimiento El Peladillo de Igea
- Yacimiento paleontológico de La Horna en Villarroya
- Yacimiento paleontológico de La Magdalena en Préjano
- Yacimientos de Enciso

Singularidades Paisajísticas

- Campos de almendros de Grávalos (spp)
- Cornago (spc)
- Cortados de Herce y Arnedo (spf)
- Cortados de Quel y Autol (spt)
- Cultivos de Cornago e Igea (spp)
- Huertas del río Cidacos (spp)
- Muro de Aguas (spc)
- Peñalmonte y Peña Isasa (spf)
- Riberas de la Huerta del Alhama-Linares (spb)
- Turruncún (spc)

Paisajes Singulares

- Entorno del Barranco de Vallaroso y Valle de Ambas Aguas (psf)
- Ignitas de Enciso y Poyales (psc)
- Sierra de Yerga (psf)

Paisajes Sobresalientes

- Turruncún (C04)
- Yerga (E37b)

- | | |
|--|---|
| spt: Singularidad Paisajística Botánica | psb: Paisaje Singular por sus características Botánicas |
| spc: Singularidad Paisajística Cultural | psc: Paisaje Singular por sus características Culturales |
| spf: Singularidad Paisajística Fisiográfica | psf: Paisaje Singular por sus características Fisiográficas |
| spsa: Singularidad Paisajística por presencia de Agua | psa: Paisaje Singular por presencia de Agua |
| spp: Singularidad Paisajística por Prácticas Tradicionales | psp: Paisaje Singular por Prácticas Tradicionales |

- | | |
|----------------------------------|------------------------------|
| Singularidad Paisajística | Singularidad Cultural |
| Botánica | Singularidad Cultural |
| Cultural | Paisaje Singular |
| Fisiográfica | Paisaje Sobresaliente |
| por Presencia de Agua | Punto de Referencia Visual |
| por Prácticas Tradicionales | Área de acceso visual |

- | | |
|-----------------------------|---------------------------------|
| Núcleos urbanos | Autopista |
| Ríos y arroyos | Autovía |
| Embalses | Carretera nacional |
| Pistas y caminos forestales | Carretera autonómica 1er. orden |
| Ferrocarril | Carretera autonómica 2º orden |
| | Carretera autonómica 3er. orden |

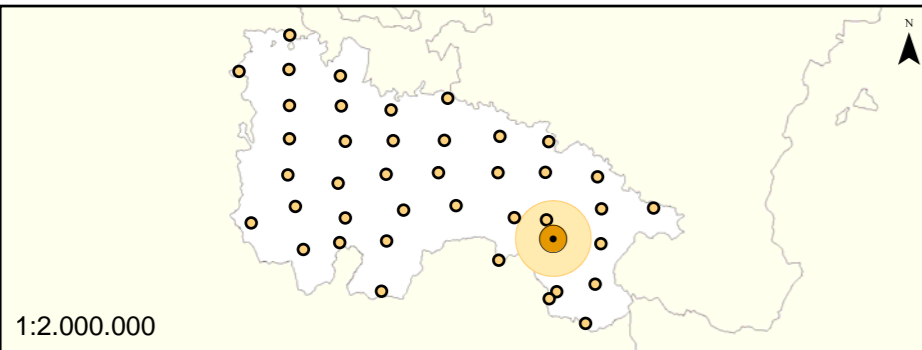

Enero de 2007

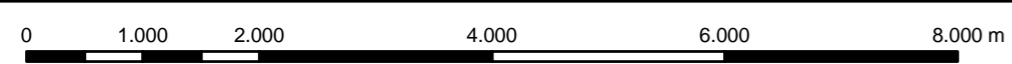

Escala 1:65.000
Proyección U.T.M.