

## 14. Singularidades Culturales

Actualmente se están realizando numerosos planes para la conservación del patrimonio cultural, y cada vez va cobrando mayor importancia, de esta forma la integración de estos elementos culturales en el paisaje es necesaria, debido al enriquecimiento que produce. En el actual trabajo se ha realizado el análisis de los elementos de Patrimonio Cultural de La Rioja, seleccionando aquellos de mayor interés y representatividad (Apartado 10) que son los que se pueden apreciar en la figura 14.1. (Ver Mapa de las Singularidades Culturales de La Rioja)

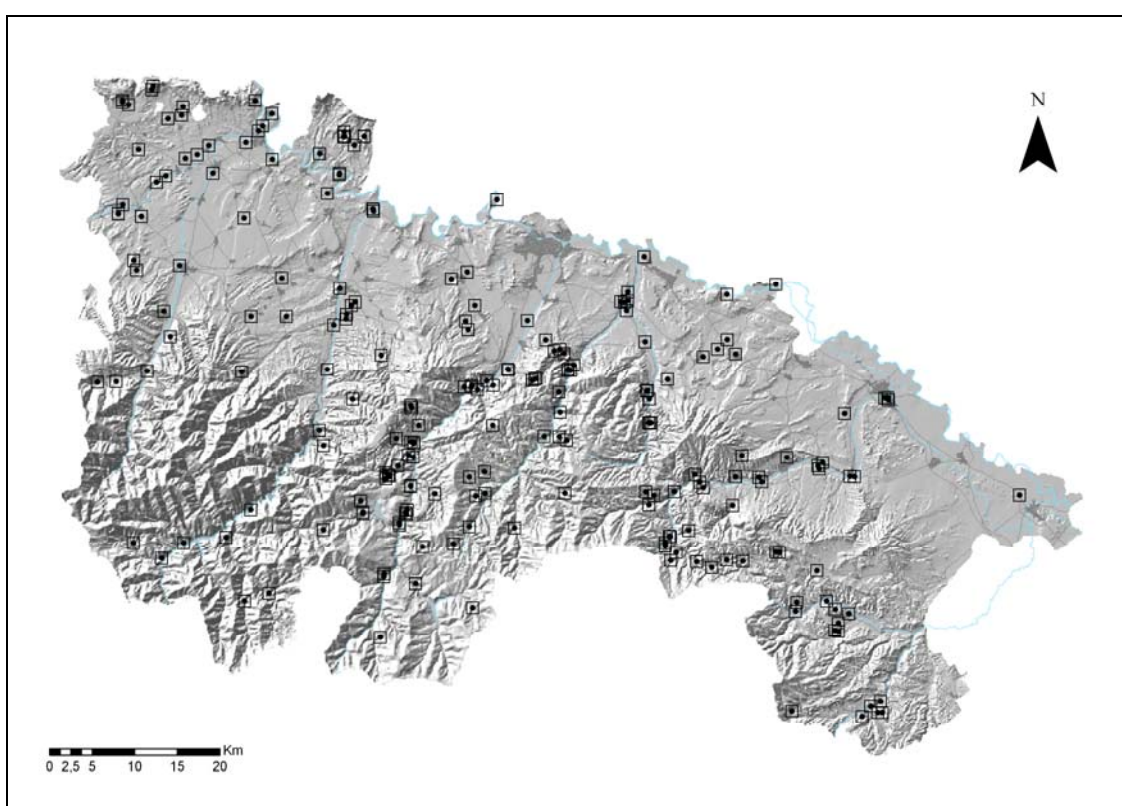

**Figura 14.1**

- **Singularidades Culturales**
- Acueducto romano de Alcanadre
- Alfar romano El Rollo de Tricio
- Árbol fósil de Igea
- Barrio de Bodegas de Ábalos
- Barrio de Bodegas de Quel
- Barrio de Bodegas La Estación de Haro
- Bodegas excavadas de Murillo de Río Leza
- Cabecera de iglesia románica en el cementerio de Bergasillas Bajera
- Canto Hincado Mojón del Obispo en Ortigosa
- Casa Solar del linaje de Tejada en Laguna de Cameros
- Castillo de Aguilar del Río Alhama
- Castillo de Autol
- Castillo de Clavijo
- Castillo de Davalillo en San Asensio
- Castillo de Inestrillas
- Castillo de Jubera

## Singularidades Culturales (Continuación)

- Castillo de Nieva de Cameros
- Castillo de Quel
- Castillo de Torre Fuerte de Herce
- Cementerio de Navarrete
- Cerro de San Pelayo de Gimileo
- Collado Palomero I y II de Viguera
- Conjunto Iglesia de Nuestra Señora de las Vegas en Torrecilla en Cameros
- Contrebia Leukade en Aguilar del Río Alhama
- Convento de Nuestra Señora de Gracia de Campolapiente en Cornago
- Convento del Carmen de los Carmelitas Descalzos en Calahorra
- Crucero de Arenzana de Abajo
- Crucero de Calahorra
- Crucero de Cuzcurrita de Río Tirón
- Crucero de Enciso
- Crucero de Leiva
- Crucero de Muro de Aguas
- Crucero de Tirgo
- Crucero y templete de Arenzana de Abajo
- Crucero y templete de Corera
- Cueva de los Barbudos en Cienta de Arnedo
- Cueva El Maestro en Nestares
- Cueva Lóbrega de Torrecilla en Cameros
- Cuevas de La Viña y El Tejón de Ortigosa
- Dolmen de La Cascaja de Peciña
- Dolmen Peña Guerra I en Nalda
- Dolmen Peña Guerra II en Nalda
- Dolmen Peña Guerra III en Nalda
- Dolmen Peña Guerra IV en Nalda
- El Raposal de Arnedo
- Entorno de la ermita de la Concepción en Enciso
- Entorno de la ermita de la Virgen del Prado en Inestrillas
- Ermita de El Salvador en Herce
- Ermita de la Ascensión en San Asensio de los Cantos
- Ermita de la Concepción en Enciso
- Ermita de la Magdalena en Anguiano
- Ermita de la Magdalena en Viniegra de Arriba
- Ermita de la Soledad en Nieva de Cameros
- Ermita de la Virgen de la Cuesta en Villaseca
- Ermita de la Virgen de la Luz en Lumbreras
- Ermita de la Virgen de la Peregrina en Leiva
- Ermita de la Virgen de la Torre en Lumbreras
- Ermita de la Virgen del Buen Suceso en Cidamón
- Ermita de la Virgen del Campo en Enciso
- Ermita de la Virgen del Monajar en Nestares
- Ermita de la Virgen del Pilar en la Carretera de Logroño a Zaragoza en Alfaro
- Ermita de la Virgen del Prado en Inestrillas
- Ermita de la Virgen del Prado en Jubera
- Ermita de la Virgen del Prado en Préjano
- Ermita de la Virgen del Villar en Igea
- Ermita de las Santas Nunilo y Alodia en Castroviejo
- Ermita de los Judíos en Grañón
- Ermita de Nuestra Señora de Allende en Ezcaray
- Ermita de Nuestra Señora de Carrasquedo en Grañón
- Ermita de Nuestra Señora de Cillas en Sajazarra
- Ermita de Nuestra Señora de Davalillo en San Asensio
- Ermita de Nuestra Señora de Junquera en Treviana
- Ermita de Nuestra Señora de la Cuesta en Santurde de Rioja
- Ermita de Nuestra Señora de Lomos de Orio en Villoslada de Cameros
- Ermita de Nuestra Señora de los Dolores en Agoncillo
- Ermita de Nuestra Señora de los Nogales en Villanueva de Cameros

- Singularidades Culturales (Continuación)**
- Ermita de Nuestra Señora de los Parrales en Baños de Río Tobía
  - Ermita de Nuestra Señora de Nieva en Autol
  - Ermita de Nuestra Señora de Peñalba en Arnedillo
  - Ermita de Nuestra Señora de Sorejana en Cuzcurrita de Río Tirón
  - Ermita de Nuestra Señora de Tironcillo en Cuzcurrita de Río Tirón
  - Ermita de Nuestra Señora de Tómalos en Torrecilla en Cameros
  - Ermita de Nuestra Señora de Tres Fuentes en Valgañón
  - Ermita de Nuestra Señora del Barrio en Cellorigo
  - Ermita de Nuestra Señora del Collado en Terroba
  - Ermita de Nuestra Señora del Plano en Leza de Río Leza
  - Ermita de Nuestra Señora del Rosario en Viguera
  - Ermita de Nuestra Señora del Villar en Pradillo
  - Ermita de San Andrés en Torrecilla en Cameros
  - Ermita de San Antón en Nieva de Cameros
  - Ermita de San Bartolomé en Nestares
  - Ermita de San Blas en Tregujantes
  - Ermita de San Cristóbal en Cordovín
  - Ermita de San Esteban en Muro en Cameros
  - Ermita de San Esteban en Viguera
  - Ermita de San Felices en Haro
  - Ermita de San Félix o Felices en Ábalos
  - Ermita de San Mamed en El Rasillo de Cameros
  - Ermita de San Marcos en Viguera
  - Ermita de San Martín en Ajamil
  - Ermita de San Miguel en Villoslada de Cameros
  - Ermita de San Millán en Viniegra de Abajo
  - Ermita de San Pedro en Torrecilla en Cameros
  - Ermita de San Pelayo en Nieva de Cameros
  - Ermita de San Román de Ajugarte en Casalarreina
  - Ermita de San Roque en Villoslada de Cameros
  - Ermita de San Tirso en Arnedillo
  - Ermita de Santa Ana en Aldeanueva de Cameros
  - Ermita de Santa Ana en Entrena
  - Ermita de Santa Ana en Igea
  - Ermita de Santa Ana en Murillo de Río Leza
  - Ermita de Santa Apolonia en Laguna de Cameros
  - Ermita de Santa Aurea en Villavelayo
  - Ermita de Santa Catalina en Mansilla de la Sierra
  - Ermita de Santa Fe de Palazuelos en Albelda de Iregua
  - Ermita de Santa María de Aradón en Alcanadre
  - Ermita de Santa María de Arcos en Tricio
  - Ermita de Santa María de Atista en Navajún
  - Ermita de Santa María de Bueyo en Albelda de Iregua
  - Ermita de Santa María de la Antigua en Ausejo
  - Ermita de Santa María de la Piscina en Peciña
  - Ermita de Santa María de Legarda en Ochánduri
  - Ermita de Santa María de Villavieja en Nalda
  - Ermita de Santa María en Cañas
  - Ermita de Santa Teodosia en Pedroso
  - Ermita de Santiago en Arnedillo
  - Ermita de Santiago en Clavijo
  - Ermita de Santiago en Jubera
  - Ermita de Santiago en Viniegra de Abajo
  - Ermita de Santo Domingo de Silos de la Cueva en Laguna de Cameros
  - Ermita de Serrias en Tregujantes
  - Ermita del Cristo de la Transfiguración en Quel
  - Ermita del Santo Cristo del Monte en Muro en Cameros

- Singularidades Culturales (Continuación)**
- Ermita del Santo Cristo en Foncea
  - Ermita y Necrópolis de San Martín en Castilseco
  - Fortaleza de Robres del Castillo
  - Fuente de la Magdalena en Anguiano
  - Fuente de los trece caños de Calahorra
  - Fuente del Moro de Haro
  - Hospital de San Juan de Acre en Navarrete
  - Iglesia de Santo Domingo de Silos en Torremontalbo
  - Iglesia parroquial de la Asunción en Pinillos
  - Iglesia parroquial de la Natividad en Medrano
  - Iglesia parroquial de San Martín en Villanueva de Cameros
  - Iglesia parroquial de Santa María en Ausejo
  - Iglesia Santa María de la Expectación en Torrecilla en Cameros
  - Monasterio cisterciense de Santa María de Vico en Arnedo
  - Monasterio de La Estrella en San Asensio
  - Monasterio de Suso en San Millán de la Cogolla
  - Necrópolis de San Felices en Ábalos
  - Necrópolis de San Jorge en Pradillo
  - Necrópolis de Santa María de la Piscina en Peciña
  - Necrópolis Santa María de Cillas en Sajazarra
  - Nevera de Leza del Río Leza
  - Nevera de Munilla
  - Peñas del Castillo en Cellorigo
  - Poblado de Santa María de la Piscina en Peciña
  - Puente de Arenzana Abajo
  - Puente de Briñas sobre el río Ebro en Haro
  - Puente de Hierro sobre el Barranco Alberco en Ortigosa
  - Puente de la Concepción de Enciso
  - Puente de la Hiedra sobre el río Najerilla en Ventrosa de la Sierra
  - Puente de Leza sobre el río Leza
  - Puente de Peroblasco de Arnedillo
  - Puente de San Juan de Ortega de Nájera
  - Puente del Priorato de Cihuri
  - Puente Mantible de El Cortijo
  - Puente sobre el arroyo Regatillo de Anguiano
  - Puente sobre el barranco del Hoyedo de Soto en Cameros
  - Puente sobre el río Ebro de San Vicente de la Sonsierra
  - Puente sobre el río Iregua de Pradillo
  - Puente sobre el río Iregua en el Km 315 de la N-111 en Viguera
  - Puente sobre el río Jubera de Murillo de Río Leza
  - Puente sobre el río Jubera de Robres del Castillo
  - Puente sobre el río Leza de Murillo de Río Leza
  - Puente sobre el río Najerilla de Torremontalbo
  - Puente sobre el río Oja de Santo Domingo de la Calzada
  - Puente sobre el río Tirón de Leiva
  - Restos de torre fuerte de Muro de Aguas
  - Restos del monasterio de San Julián en Sojuela
  - Rollo de Azofra
  - Ruinas de Arcefoncea de Foncea
  - Ruinas de la ermita de San Martín en Leza de Río Leza
  - Ruinas de la ermita de San Miguel en Torreuña
  - Ruinas de la ermita de San Sebastián en Zorraquín
  - Ruinas de la ermita de San Vicente en Murillo de Río Leza
  - Ruinas de la ermita de Santa María en Ventas Blancas
  - Ruinas de la iglesia de Santa María en Robres del Castillo
  - Ruinas del convento de los Padres Franciscanos en Nalda
  - Ruinas del monasterio de Castejón en Nieva de Cameros
  - Ruinas del monasterio de San Prudencio en Clavijo
  - Torre de los Moros de Santa Lucía

### Singularidades Culturales (Continuación)

- Torre Fuerte de Castañares de las Cuevas
- Torre Fuerte de Lumbreras
- Torre Fuerte de Torremontalbo
- Torre Mocha de Foncea
- Tuferas de bodegas de Briñas
- Yacimiento arqueológico Cueva Peñamiel de Nieva de Cameros
- Yacimiento arqueológico de la Ermita del Villar en Pradillo
- Yacimiento de Enciso (13 afloramientos)
- Yacimiento de icnitas Virgen del Prado de Inestrillas
- Yacimiento paleontológico de La Horna en Villarroya
- Yacimiento paleontológico de La Magdalena en Préjano
- Yacimiento arqueológico de La Maja en Pradejón
- Yacimiento arqueológico de Libia en Herramélluri
- Yacimiento de Los Cayos de Cornago
- Yacimiento de Partelapeña en El Redal
- Yacimiento de Peñaportillo de Munilla
- Yacimiento de Valdemayor de Cabezón de Cameros
- Yacimiento de Valdeté de Préjano
- Yacimiento El Peladillo de Igea
- Yacimiento La Cañada de Igea
- Yacimiento paleontológico de San Vicente en Munilla
- Yacimiento paleontológico de Trevijano
- Yacimiento romano de Segeda en Canales de la Sierra

Como información complementaria, se ha realizado una superposición de los resultados de Singularidades Culturales sobre el mapa de intervisibilidad total, con el objetivo de que sea más fácil la apreciación de la misma. (Ver Mapa de la Intervisibilidad de las Singularidades Culturales de La Rioja)



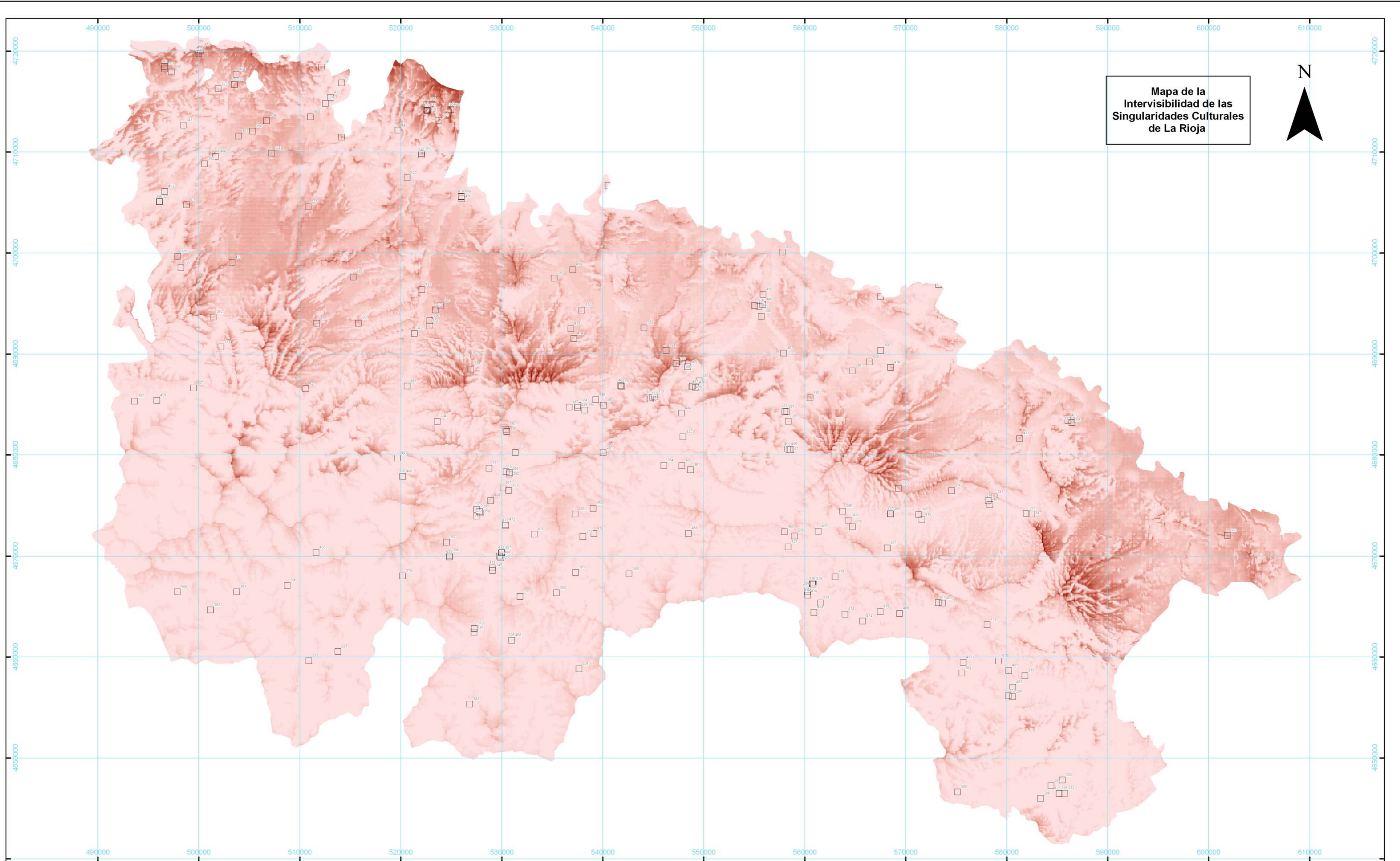

Mapa de la Intervisibilidad de las Singularidades Culturales de La Rioja



Singularidad Cultural	Código de Intervisibilidad
□	0-2000
	2001-4000
	4001-6000
	6001-8000
	8001-10000
	10001-12000
	12001-14000
	14001-16000
	16001-18000
	18001-22000

Mapa de la Intervisibilidad de las Singularidades Culturales de La Rioja

Escala 1:250.000

Proyección U.T.M.

**Catálogo de Paisajes Sobresalientes y Singulares de La Rioja**

Unidad Docente de Planificación y Proyectos  
 Departamento de Proyectos y Planificación Rural  
 Escuela Técnica Superior de Ingenieros de Montes  
 Universidad Politécnica de Madrid

**Gobierno de La Rioja** | Turismo, Medio Ambiente y Política Territorial  
 Política Territorial

Enero de 2017