

15. Paisajes Sobresalientes

Ya se ha explicado la importancia de la *Cartografía del Paisaje de la Comunidad Autónoma de La Rioja* como fuente de datos del Catálogo. En el apartado 3.1.5, se ha explicado el planteamiento y los métodos de dicho trabajo. De sus resultados, y tras la elaboración expuesta en el apartado 5, se llega a la obtención de los Paisajes Sobresalientes de La Rioja. (Figura 14.1.) (Ver Mapa de los Paisajes Sobresalientes de La Rioja)



Figura 15.1. Mapa de los Paisajes Sobresalientes de La Rioja.

La relación de los espacios que se corresponden con el Mapa de los Paisajes Sobresalientes de La Rioja, con el código correspondiente a la unidad de paisaje extraído del trabajo de *Cartografía del Paisaje de la Comunidad Autónoma de La Rioja*, es la siguiente:

Paisajes Sobresalientes

- Alto de las Tres Provincias (N02)
- Altuzarra (O03)
- Amunartia (O12b)
- Artamila (N05a)
- Ayabarrena (O05a)
- Barranco Pitare (N16b)
- Barranco Polvorosa (O01b)
- Barranco Viguillas (D02a)
- Barranco de Urrilla (I26b)
- Barranco del Achichuelo (I05a)
- Barranco del Heredal (N06c)
- Bujedo (O25a)
- Cabaña del Duque (I07b)
- Cabeza Herrera (N05b)
- Cabi-Monteros Norte (E21c)
- Carbonera (E24)
- Cañón del Río Leza (L22b)
- Cerro de la Morralla (I05b)
- El Rasillo (I17b)
- Ermita San Millán (N23b)

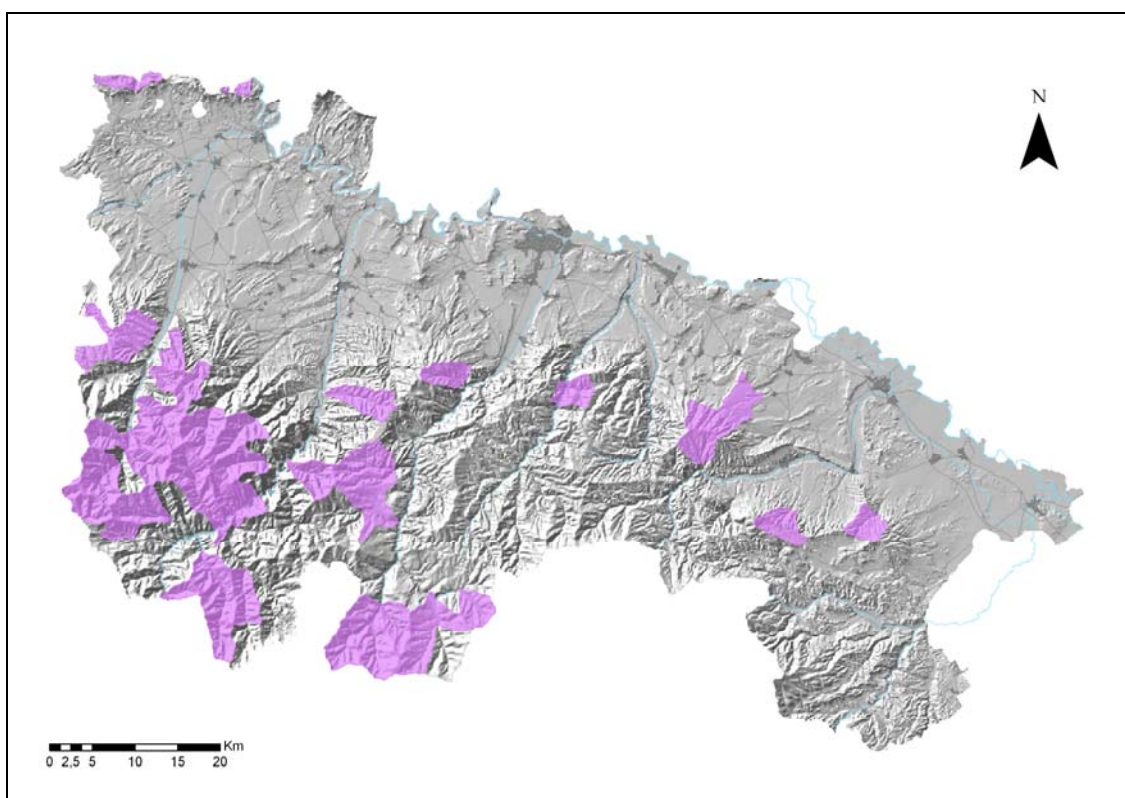
Paisajes Sobresalientes (Continuación)

- Ermita de la Virgen de Lomos de Orios (I01)
- Espardaña (O08)
- Gatón (N14a)
- Gilbarna (O07c)
- Loma Alvucha (D02b)
- Loma Bizcarra (O01a)
- Loma de Mojón Alto y Campo de las Cuevas (N09a)
- Monasterio de Valvanera (N19b)
- Nacimiento del Río Iregua (I04)
- Nacimiento del Río Tobía (N21)
- Nacimiento del Río Valvanera (N19a)
- Nieva de Cameros (I17a)
- Pedroso (N26)
- Peña Escalera (O25c)
- Posadas (O05b)
- Puerto de Piqueras (I06)
- San Lorenzo (N17a)
- Sierra de Fráquina (I03)
- Tabladas (N13)
- Tejera de Anguta (O13b)
- Turruncún (C04)
- Turza (O09b)
- Uyarra (O12d)
- Valdezcaray (O06)
- Valle Usaya (O04)
- Valle de Roñas (N18)
- Valle del Arroyo del Reajo (C13a)
- Valle del Arroyo del Trampal (I20b)
- Valle del Río Calamantio (N17b)
- Valle del Río Urbión (N04)
- Venta de Viniegra (N16c)
- Villanueva de San Prudencio (L22c)
- Yerga (E37b)

Además, como información complementaria, se ha realizado una superposición de los resultados de Paisajes Sobresalientes sobre el mapa de intervisibilidad total, con el objetivo de que sea más fácil la apreciación de la misma. (Ver Mapa de la Intervisibilidad de los Paisajes Sobresalientes de La Rioja)

Como complemento y respuesta al título del trabajo se presentan los resultados del Catálogo de Paisajes Sobresalientes y Singulares de La Rioja en el mapa que integra los Paisaje Sobresalientes y Singulares denominado Propuesta de Catálogo de Paisajes Sobresalientes y Singulares de La Rioja.

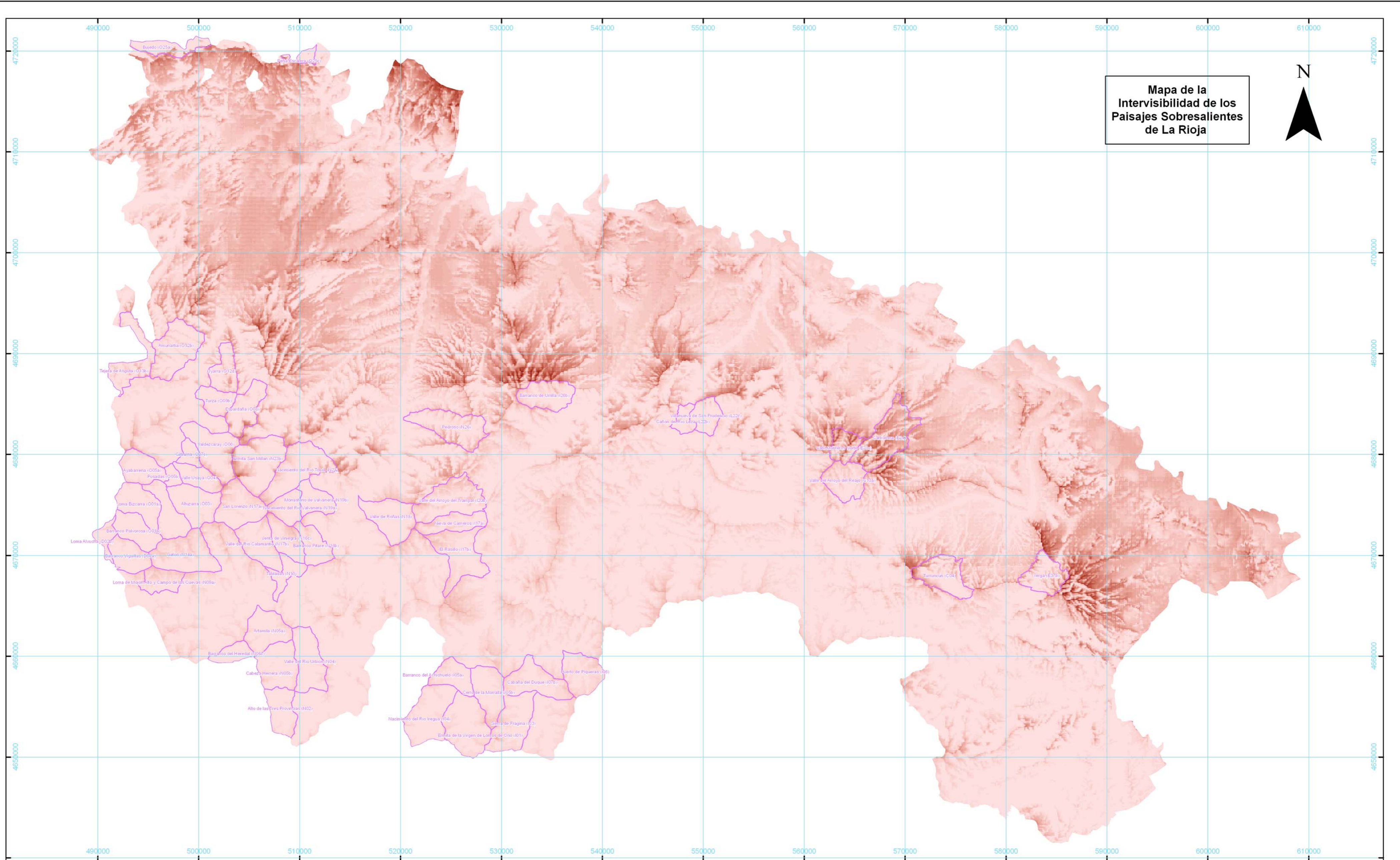

Paisaje Sobresaliente

Código de Intervisibilidad

0 - 2000	8001 - 10000	16001 - 18000
2001 - 4000	10001 - 12000	18001 - 22000
4001 - 6000	12001 - 14000	
6001 - 8000	14001 - 16000	

Mapa de la Intervisibilidad de los Paisajes Sobresalientes de La Rioja

Escala 1:250.000

0 2.500 5.000 10.000 15.000 m

Proyección U.T.M.

Catálogo de Paisajes Sobresalientes y Singulares de La Rioja

 Unidad Docente de Planificación y Proyectos
 Departamento de Proyectos y Planificación Rural
 Escuela Técnica Superior de Ingenieros de Montes
 Universidad Politécnica de Madrid

Gobierno de La Rioja | Turismo, Medio Ambiente y Política Territorial
 Política Territorial

Enero de 2007