

Análisis de Puntos de Referencia Visual

Singularidades Culturales

- Barrio de Bodegas La Estación de Haro
- Cerro de San Pelayo de Gimileo
- Crucero de Tirgo
- Ermita de la Virgen de la Cuesta en Villaseca
- Ermita de la Virgen del Buen Suceso en Cidamón
- Ermita de Nuestra Señora de Cillas en Sajazarra
- Ermita de Nuestra Señora de Junquera en Treviana
- Ermita de Nuestra Señora de Sorejana en Cuzcurrita de Río Tirón
- Ermita de Nuestra Señora de Tironcillo en Cuzcurrita de Río Tirón
- Ermita de San Román de Ajugarte en Casalarreina
- Ermita de Santa María de Legarda en Ochánduri
- Ermita y Necrópolis de San Martín en Castilseco
- Fuente del Moro de Haro
- Necrópolis Santa María de Cillas en Sajazarra
- Puente de Briñas sobre el río Ebro en Haro
- Puente del Priorato de Cihuri
- Puente sobre el río Tirón de Leiva
- Yacimiento arqueológico de Libia en Herraméluri

Singularidades Paisajísticas

- Bosques de ribera del río Oja (spb)
- Bosques de ribera del río Tirón (spb)
- Casalarreina (spc)
- Cultivos circulares de Bañares (spp)
- Haro (spc)
- Peñas Jembres o Las Dos Marías (spf)
- Riberas del Bajo Oja y del río Tirón (spb)
- Sajazarra (spc)
- Setos tradicionales en espina de pescado de San Torcuato (spp)
- Vínedos del entorno de Casalarreina (spp)

Paisajes Singulares

- Montes Obarenses y Sierra de Toloño (psf)

Paisajes Sobresalientes

- Peña Escalera (O25c)

- | | |
|--|---|
| spb: Singularidad Paisajística Botánica | psb: Paisaje Singular por sus características Botánicas |
| spc: Singularidad Paisajística Cultural | psc: Paisaje Singular por sus características Culturales |
| spf: Singularidad Paisajística Fisiográfica | psf: Paisaje Singular por sus características Fisiográficas |
| psa: Singularidad Paisajística por presencia de Agua | psa: Paisaje Singular por presencia de Agua |
| spp: Singularidad Paisajística por Prácticas Tradicionales | psp: Paisaje Singular por Prácticas Tradicionales |

- | | |
|------------------------------------|----------------------------|
| Singularidad Paisajística Botánica | Singularidad Cultural |
| Cultural | Paisaje Singular |
| Fisiográfica | Paisaje Sobresaliente |
| por Presencia de Agua | Punto de Referencia Visual |
| por Prácticas Tradicionales | Área de acceso visual |

- | | |
|-----------------------------|---------------------------------|
| Núcleos urbanos | Autopista |
| Punto de Referencia Visual | Autovía |
| Ríos y arroyos | Carretera nacional |
| Embalses | Carretera autonómica 1er. orden |
| Pistas y caminos forestales | Carretera autonómica 2º orden |
| Ferrocarril | Carretera autonómica 3er. orden |

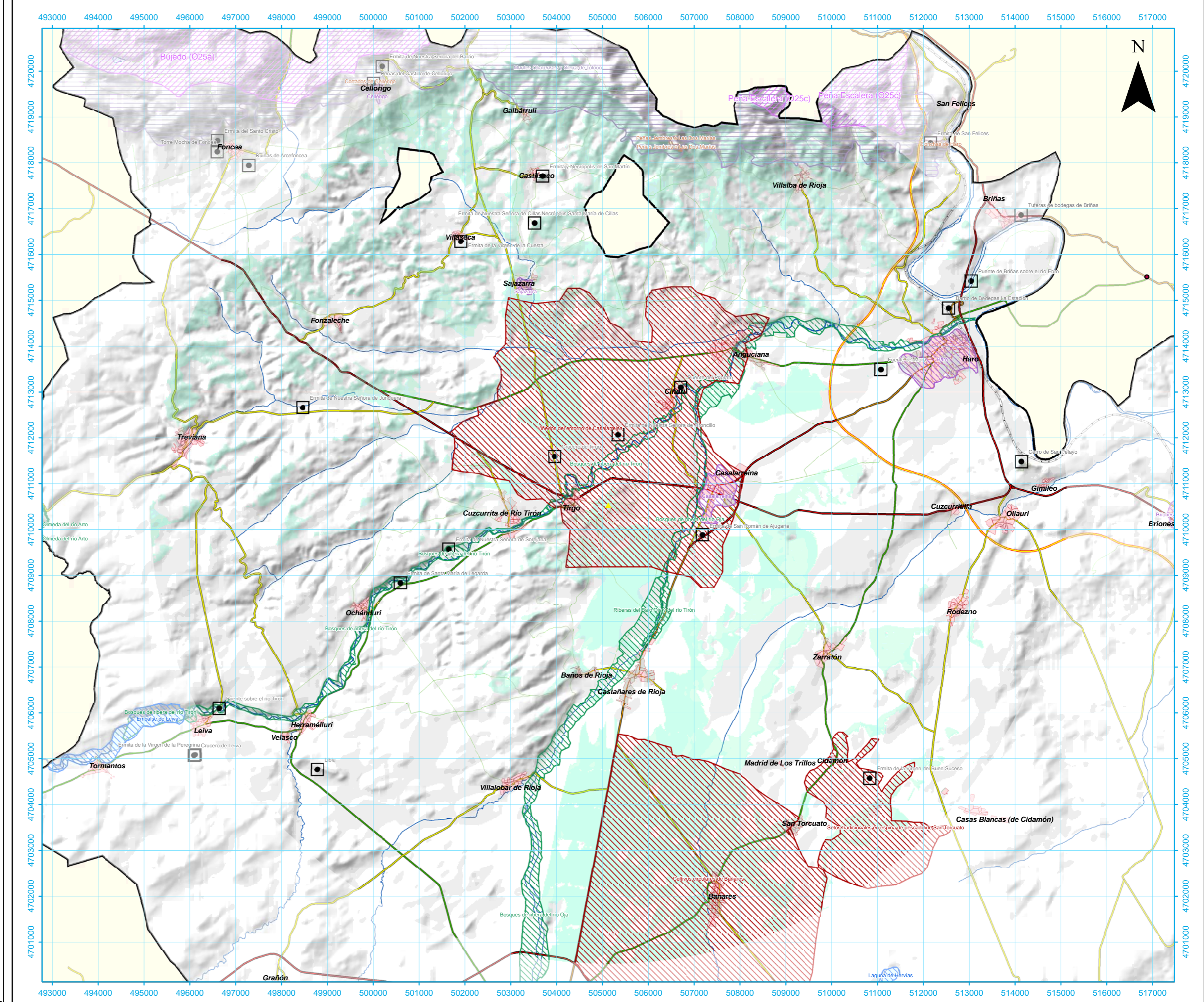
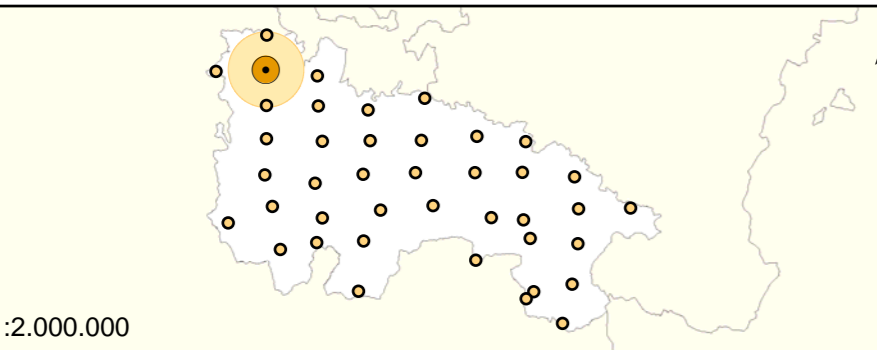

Enero de 2007

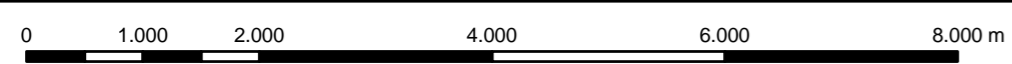

Escala 1:65.000
Proyección U.T.M.