

Análisis de Puntos de Referencia Visual

Singularidades Culturales

- Barrio de Bodegas La Estación de Haro
- Crucero de Cuzcurrita de Río Tirón
- Ermita de la Virgen de la Cuesta en Villaseca
- Ermita de Nuestra Señora de Cillas en Sajazarra
- Ermita de Nuestra Señora de Junquera en Treviana
- Ermita de Nuestra Señora de Tironcillo en Cuzcurrita de Río Tirón
- Ermita de Nuestra Señora del Barrio en Cellorigo
- Ermita de San Felices en Haro
- Ermita de San Román de Ajurgate en Casalarreina
- Ermita del Santo Cristo en Foncea
- Ermita y Necrópolis de San Martín en Castilseco
- Fuente del Moro de Haro
- Necrópolis Santa María de Cillas en Sajazarra
- Peñas del Castillo en Cellorigo
- Puente de Briñas sobre el río Ebro en Haro
- Puente del Priorato de Cihuri
- Ruinas de Arcefoncea de Foncea
- Torre Mocha de Foncea
- Tuferas de bodegas de Briñas

Singularidades Paisajísticas

- Bosques de ribera del río Oja (spb)
- Bosques de ribera del río Tirón (spb)
- Casalarreina (spc)
- Cellorigo (spc)
- Conchas de Haro (spf)
- Cortados de Cellorigo (spf)
- Cortados de San Felices (spf)
- Haro (spc)
- Peñas Jembres o Las Dos Marías (spf)
- Riberas del Bajo Oja y del río Tirón (spb)
- Sajazarra (spc)
- Viñedos del entorno de Casalarreina (spp)

Paisajes Singulares

- Montes Obarenses y Sierra de Toloño (psf)

Paisajes Sobresalientes

- Bujedo (O25a)
- Peña Escalera (O25c)

- | | |
|--|---|
| spb: Singularidad Paisajística Botánica | psb: Paisaje Singular por sus características Botánicas |
| spc: Singularidad Paisajística Cultural | psc: Paisaje Singular por sus características Culturales |
| spf: Singularidad Paisajística Fisiográfica | psf: Paisaje Singular por sus características Fisiográficas |
| spa: Singularidad Paisajística por presencia de Agua | psa: Paisaje Singular por presencia de Agua |
| spp: Singularidad Paisajística por Prácticas Tradicionales | psp: Paisaje Singular por Prácticas Tradicionales |

Singularidad Paisajística

- Botánica
- Cultural
- Fisiográfica
- por Presencia de Agua
- por Prácticas Tradicionales

Singularidad Cultural

- Paisaje Singular
- Paisaje Sobresaliente
- Punto de Referencia Visual
- Área de acceso visual

- | | |
|-----------------------------|---------------------------------|
| Núcleos urbanos | Autopista |
| Ríos y arroyos | Autovía |
| Embalses | Carretera nacional |
| Pistas y caminos forestales | Carretera autonómica 1er. orden |
| Ferrocarril | Carretera autonómica 2º orden |
| | Carretera autonómica 3er. orden |

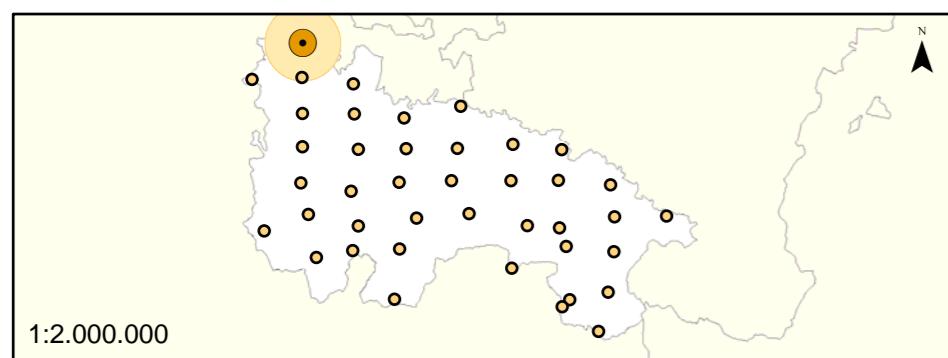

Enero de 2007

0 1.000 2.000 4.000 6.000 8.000 m

Escala 1:65.000
Proyección U.T.M.

