

Análisis de Puntos de Referencia Visual

Singularidades Culturales

- Árbol fósil de Igea
- Castillo de Aguilar del Río Alhama
- Castillo de Inestillas
- Convento de Nuestra Señora de Gracia de Campolapuente en Cornago
- Ermita de la Virgen del Villar en Igea
- Ermita de Santa Ana en Igea
- Ermita de Santa María de Atista en Navajún
- Yacimiento de Los Cayos de Cornago
- Yacimiento de Peñaportillo de Munilla
- Yacimiento El Peladillo de Igea
- Yacimiento La Cañada de Igea

Singularidades Paisajísticas

- Barranco de La Canejada (spf)
- Borreguiles de Cornago y Sierra de Alcarama (spf)
- Cornago (spc)
- Cortados de Cervera del Río Alhama (spf)
- Cortados de la vía verde del río Alhama (spf)
- Cultivos de Cornago e Igea (spp)
- Riberas de la Huerta del Alhama-Linares (spb)
- Sierra de Alcarama y Los Monegros (spf)
- Valle del Alhama entre Aguilar del Río Alhama y Cervera del Río Alhama (spf)

Paisajes Singulares

- Alto Alhama (psf)
- Entorno del Barranco de Vallaroso y Valle de Ambas Agua (psf)

Paisajes Sobresalientes

- spt: Singularidad Paisajística Botánica
- spc: Singularidad Paisajística Cultural
- spf: Singularidad Paisajística Fisiográfica
- spsa: Singularidad Paisajística por presencia de Agua
- spp: Singularidad Paisajística por Prácticas Tradicionales
- psb: Paisaje Singular por sus características Botánicas
- psc: Paisaje Singular por sus características Culturales
- psf: Paisaje Singular por sus características Fisiográficas
- psa: Paisaje Singular por presencia de Agua
- psp: Paisaje Singular por Prácticas Tradicionales

- | | |
|------------------------------------|----------------------------|
| Singularidad Paisajística Botánica | Singularidad Cultural |
| Cultural | Paisaje Singular |
| Fisiográfica | Paisaje Sobresaliente |
| por Presencia de Agua | Punto de Referencia Visual |
| por Prácticas Tradicionales | Área de acceso visual |

- | | |
|-----------------------------|---------------------------------|
| Núcleos urbanos | Autopista |
| Ríos y arroyos | Autovía |
| Embalses | Carretera nacional |
| Pistas y caminos forestales | Carretera autonómica 1er. orden |
| Ferrocarril | Carretera autonómica 2º orden |
| | Carretera autonómica 3er. orden |

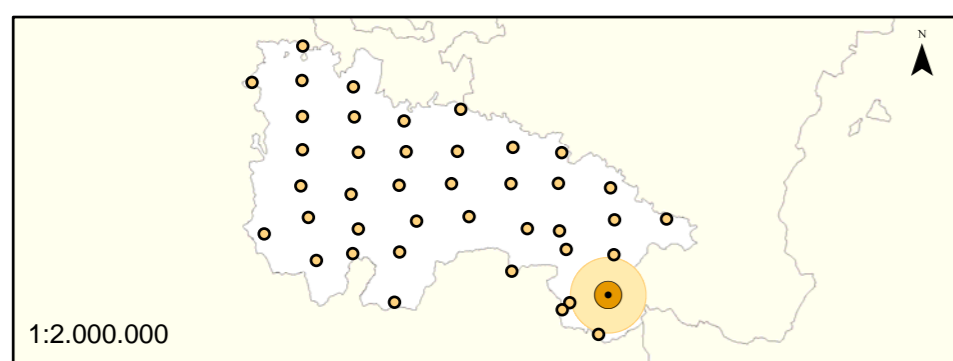

Enero de 2007

0 1.000 2.000 4.000 6.000 8.000 m

Escala 1:65.000
Proyección U.T.M.

