

13.2. Singularidades Paisajísticas

Las singularidades paisajísticas se definen como aquellos espacios del territorio, que presentan singularidad, por su rareza o excelente valor o por ambos, pero que sus dimensiones no permiten clasificarlo como paisaje, de forma que en si mismo no hace paisaje, pero que aporta singularidad al paisaje al que pertenece.

De la misma manera que en el caso de Paisajes Singulares, para clasificarlo se emplea el criterio de que un espacio singular que abarque la mitad o menos de la superficie de la unidad paisajística que lo contiene, será clasificado como Singularidad Paisajística.

En este caso surgen casos más conflictivos que en los Paisajes Singulares, por lo que se ha cumplido rigurosamente con el criterio propuesto, de forma si un espacio a pesar de abarcar varias unidades paisajísticas, en ninguna de ellas abarcaba más de la mitad de la superficie, entonces es una singularidad paisajística.

Esto se aprecia mejor con un par de ejemplos. (Figuras 13.6. y 13.7.)



Figura 13.6

En el primer caso se trata de un terreno muy llano, con gran amplitud visual, el color verde representa la unidad que lo contiene que es de un tamaño muy superior al del espacio representado en color amarillo, y por lo tanto este espacio no sería un Paisaje Singular, sino que es una Singularidad Paisajística.

**Figura 13.7**

En el segundo caso el espacio, representado en naranja, abarca muchas unidades paisajísticas distintas, pero en ninguna abarca más de la mitad, por lo que al no cumplir el criterio es una Singularidad Paisajística.

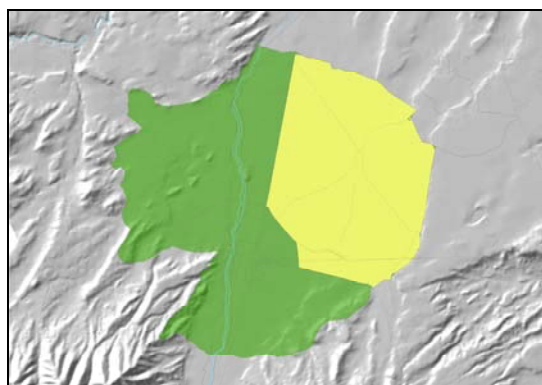
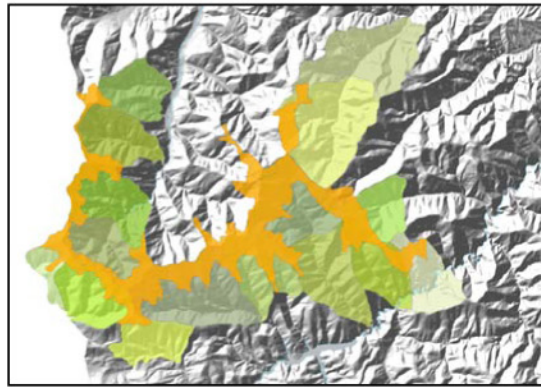
Así realizando este proceso con todos los elementos se llega a obtener el Mapa de Singularidades Paisajísticas, que consta de un total de 193 Singularidades Paisajísticas repartidas por el territorio de la Comunidad Autónoma de La Rioja. (Figura 13.8.)

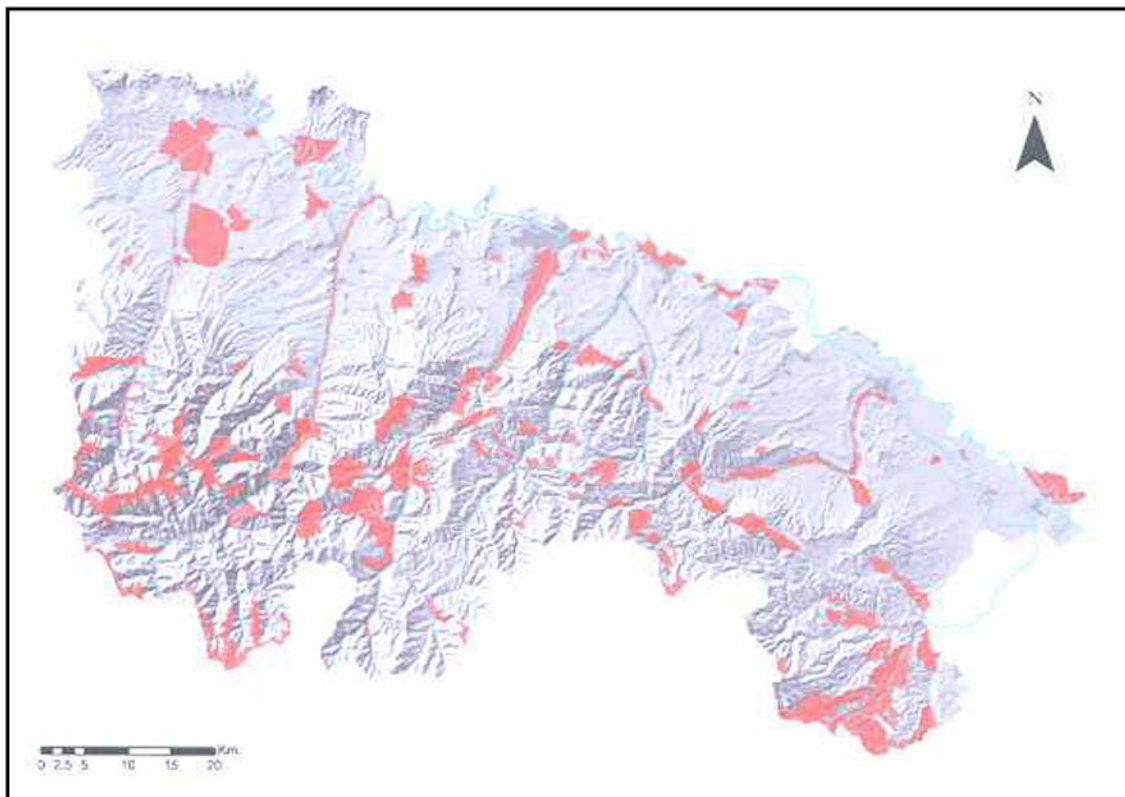
**Figura 13.8.** Mapa de Singularidades Paisajísticas

Que clasificándolas según las diferentes tipologías, se obtiene el siguiente mapa. (Figura 13.9) (Ver Mapa de las Singularidades Paisajísticas de La Rioja)



Figura 13.9. Mapa de Singularidades Paisajísticas, según tipologías.

Singularidades Paisajísticas Botánicas

- Abedular de Lumbreras
- Aliseda del río Yalde
- Bosque mixto de Cerro Urbaña
- Bosques de ribera del río Oja
- Bosques de ribera del río Tirón
- Bosques mixtos de Nieva de Cameros
- Brezales del Puerto de Piqueras
- Carrascal de Bergasa
- Carrascal de Carbonera
- Carrascal de Santa Engracia
- Carrasquedo de Grañón
- Dehesa Boyal de San Román de Cameros
- Dehesa Boyal de Torre en Cameros
- Dehesa Boyal de Velilla
- Dehesa de Enciso
- Dehesa de Hornillos
- Dehesa de Hoyo y Sierra de Torremuña
- Dehesa de Munilla
- Dehesa de Navarrete
- Dehesa de Rabanera
- Dehesa de Santa María
- Dehesa de Solar de Valdeosera
- Dehesa de Terroba
- Dehesa del Rebollar de Villoslada de Cameros
- Dehesa Las Cuestas de Treguajantes
- Dehesa Las Herías de Jalón
- Encinar de Garranzo
- Encinar de Manjarrés-Ventosa, mosaico de cultivos y Ventosa
- Encinar de Mata-Mala
- Encinar de Montalvo
- Encinar-coscojar de El Cortijo y bosques de ribera del río Ebro
- Encinares de Tosesón y La Humbría
- Encinares-quejigares de Badarán, Baños de Río Tobía y Villaverde de Rioja
- Estrepales de La Santa y La Monjía
- Hayedo de Poyales
- Hayedo de Santa María
- Hayedo-pinar de Mojón Alto
- Hayedos de Ajamil
- Hayedos de Nieva de Cameros
- Hayedos del Valle del Tobía
- Hayedos y quejigares de Almarza de Cameros
- Llano de la Casa

Singularidades Paisajísticas Botánicas (Continuación)

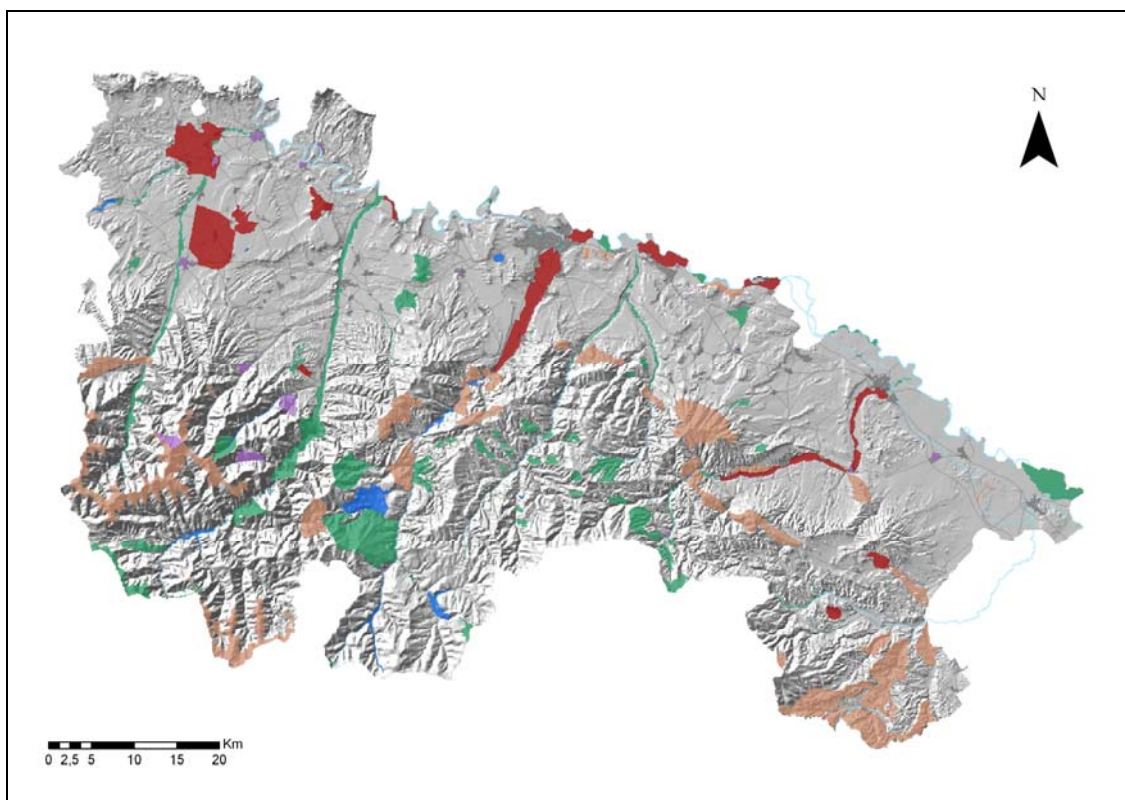
- Olmeda del río Arto
- Pinares del macizo de Cerezales
- Pinares del macizo de Cerezales
- Pino Negro en el monte Castillo de Vinuesa
- Quejigar sobre yesos de Santa Engracia del Jubera
- Quejigares del Valle del Canales
- Quejigares sobre el río Iregua
- Rebollar El Robledillo
- Riberas de la Huerta del Alhama-Linares
- Riberas de la Huerta del Cidacos
- Riberas de la Huerta del Iregua
- Riberas de la Huerta del Leza
- Riberas de la Huerta del Najerilla
- Riberas del Alto Oja y Barranco El Ortigal
- Riberas del Bajo Oja y del río Tirón
- Riberas del río Cidacos entre Arnedillo y Enciso
- Riberas del río Jubera
- Riberas del río Najerilla
- Robledales atlánticos de la Sierra de la Demanda
- Soto de los Americanos de Logroño
- Soto de San Martín de Agoncillo
- Sotos de Alfaro
- Sotos de Calahorra
- Tamarizal de Ausejo

Singularidades Paisajísticas Culturales

- Aldeanueva de Ebro
- Anguiano
- Arnedillo
- Ausejo
- Autol
- Azárulla
- Berceo
- Briones
- Canales de la Sierra
- Casalarreina
- Cellorigo
- Clavijo
- Contrebia Leukade
- Cornago
- El Rasillo de Cameros
- Enciso
- Entorno de Tobía y Matute
- Entorno del monte San Lorenzo
- Ermita de Nalda
- Ermita de Nuestra Señora de Lomos de Orio
- Ermita de Valvanera
- Haro
- Jubera
- Larriba
- Ledesma de la Cogolla
- Monasterios de San Millán de Suso y San Millán de Yuso
- Muro de Aguas
- Navarrete
- Ortigosa de Cameros
- Quintanar de Rioja
- Ruinas del monasterio de San Prudencio
- Sajazarra
- San Millán de la Cogolla
- San Román de Cameros
- San Vicente de la Sonsierra
- Santa Marina
- Santo Domingo de la Calzada
- Soto en Cameros
- Torrecilla en Cameros
- Torremaña
- Turruncún
- Vadillos
- Viguera
- Villoslada de Cameros
- Viniegra de Abajo
- Viniegra de Arriba

Singularidades Paisajísticas Fisiográficas

- Afloramiento de yesos de Viguera
- Alta montaña de la Sierra de la Demanda
- Alta montaña de la Sierra de Urbión
- Alto de Agenzana
- Balcón de La Rioja
- Barranco de Aldealobos
- Barranco de Fuentestrún del Cajo
- Barranco de La Canejada

Singularidades Paisajísticas Fisiográficas(Continuación)

- Barranco de Portilla
- Barranco de Roñas
- Barranco de Urrilla
- Barranco del Rubio
- Borreguiles de Cornago y Sierra de Alcarama
- Cañón del río Añamaza
- Cárcavas entre Autol y Calahorra
- Cerro Turrugas
- Collado de Sancho Leza
- Conchas de Haro
- Cortados de Aradón
- Cortados de Cellorigo
- Cortados de Cervera del Río Alhama
- Cortados de Herce y Arnedo
- Cortados de la vía verde del río Alhama
- Cortados de Peña Puerta y Cerroyera
- Cortados de Peñamiel y Cueva Lóbrega
- Cortados de Quel y Autol
- Cortados de San Felices
- Cumbre del monte Pancrudo
- Cumbre del monte San Lorenzo
- Cumbres del monte Serradero
- El Picuezo y la Picueza de Autol
- Gatón
- Mirador de Viguera
- Monte Horquín
- Monte San Cristóbal
- Nido Cuervo
- Parajes yesíferos de Peñas del Can
- Peña Hincada
- Peñalmonte y Peña Isasa
- Peñas de Clavijo
- Peñas de Isallana
- Peñas de San Torcuato y entorno de Valgañón
- Peñas de Viguera
- Peñas del río Jubera
- Peñas Jembres o Las Dos Marías
- Peñas Malas
- Puerto de las Viniegras
- Rad de Recajo y Varea
- Serrezuela
- Sierra de Alcarama y Los Monegros
- Sierra de Alcarama y Los Monegros
- Sierra de La Hez
- Turberas de los Hoyos del Iregua
- Valle del Alhama entre Aguilar del Río Alhama y Cervera del Río Alhama
- Yasa de Cofín
- Yesos de Ribafrecha
- Zonas calizas de Brieva de Cameros

Singularidades Paisajísticas por Presencia de Agua

- Chorrón de Viguera
- El Achichuelo y arroyo de Puente Rá
- Embalse de González Lacasa
- Embalse de Leiva
- Embalse de Mansilla
- Embalse de Pajares
- Laguna de Hervías
- Laguna La Nava
- Lagunas de Rabanera
- Lagunas glaciares de la Sierra de Urbión
- Pantano de La Grajera
- Río Iregua
- Río Tobía

Singularidades Paisajísticas por Prácticas Tradicionales

- Campos de almendros de Grávalos
- Cultivos aterrazados de Badarán
- Cultivos circulares de Bañares
- Cultivos de Cornago e Igea
- Huerta de Cenicero
- Huertas de Agoncillo y Arrúbal
- Huertas de Alcanadre
- Huertas de Varea
- Huertas del río Cidacos
- Huertas del río Iregua
- San Asensio y los viñedos de su entorno
- Setos tradicionales en espina de pescado de San Torcuato
- Viñedos del entorno de Casalarreina

Como información complementaria, se ha realizado una superposición de los resultados de Singularidades Paisajísticas sobre el mapa de intervisibilidad total, con el objetivo de que sea más fácil la apreciación de la misma. (Ver Mapa de la Intervisibilidad de las Singularidades Paisajísticas de La Rioja)

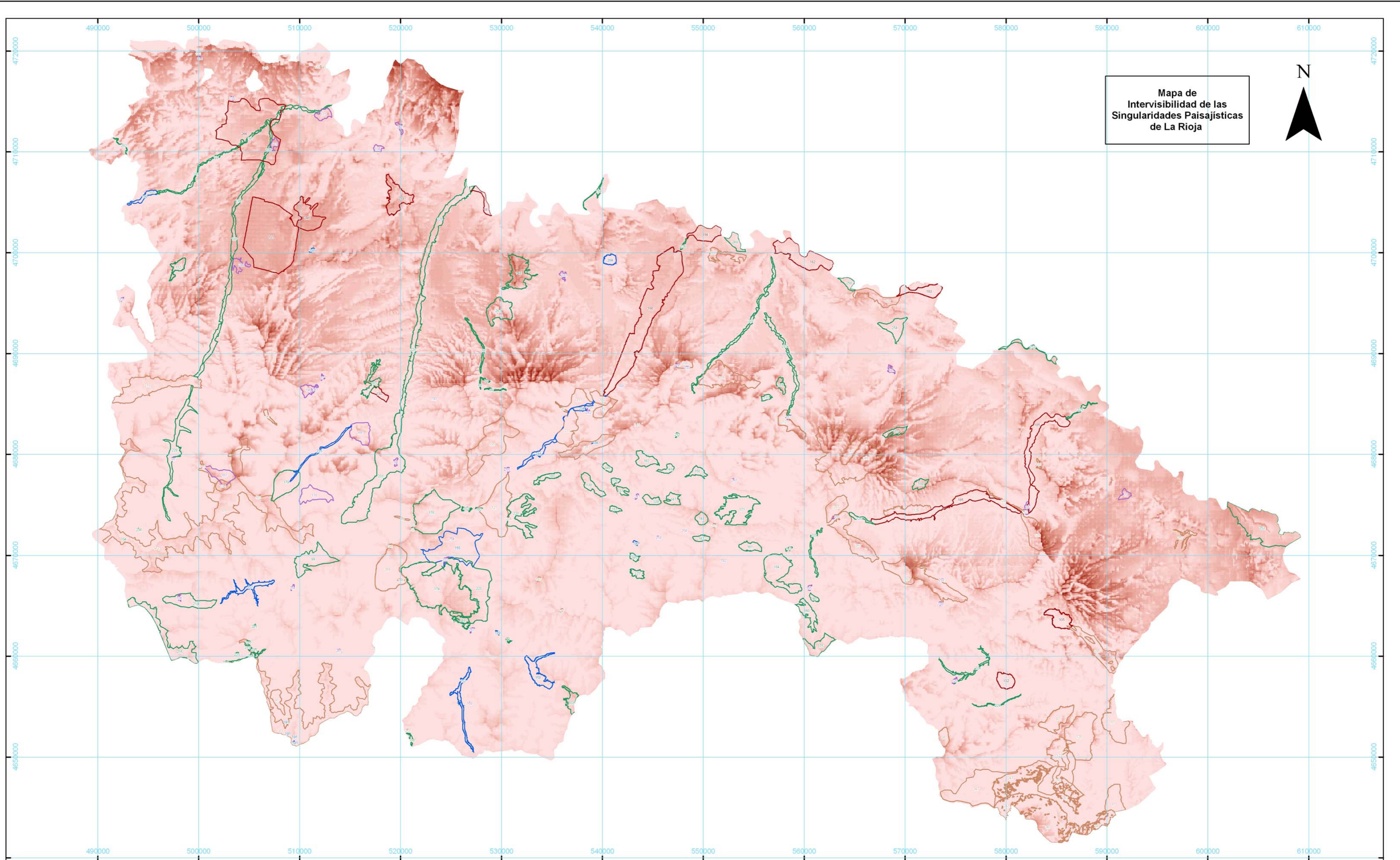

Singularidad Paisajística

- Botánica
- Cultural
- Fisiográfica
- por Presencia de Agua
- por Prácticas Tradicionales

Código de Intervisibilidad

- | | | |
|--|--|--|
| 0 - 2000 | 8001 - 10000 | 16001 - 18000 |
| 2001 - 4000 | 10001 - 12000 | 18001 - 22000 |
| 4001 - 6000 | 12001 - 14000 | |
| 6001 - 8000 | 14001 - 16000 | |

Mapa de Intervisibilidad de las Singularidades Paisajísticas de La Rioja

Escala 1:250.000

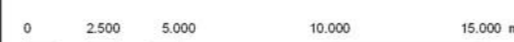

Proyección U.T.M.

Catálogo de Paisajes Sobresalientes y Singulares de La Rioja

