

## 7. Plan Especial de Protección del Medio Ambiente Natural

En el caso del mapa de espacios naturales sobresalientes, los espacios propuestos en el libro coinciden en su mayoría con el Plan Especial de protección del Medio Ambiente Natural.(Plan Especial de Protección del Medio Ambiente Natural de La Rioja (P.E.P.M.A.N. , 28 de junio de 1988) y puesto que ya se disponía de un mapa de los mismos, éste se ha modificado ciñéndose exclusivamente a los que se mencionan en el libro, mediante una labor de edición con un programa de sistemas de información geográfica, se han eliminado, los grandes polígonos que abarcaban los valles altos de los ríos Oja, Leza, Iregua, Alhama, y Cidacos, así como elementos de una entidad menor, que no aparecen en la publicación, como puede ser el caso del Camino de Santiago, o algunos otros elementos similares.

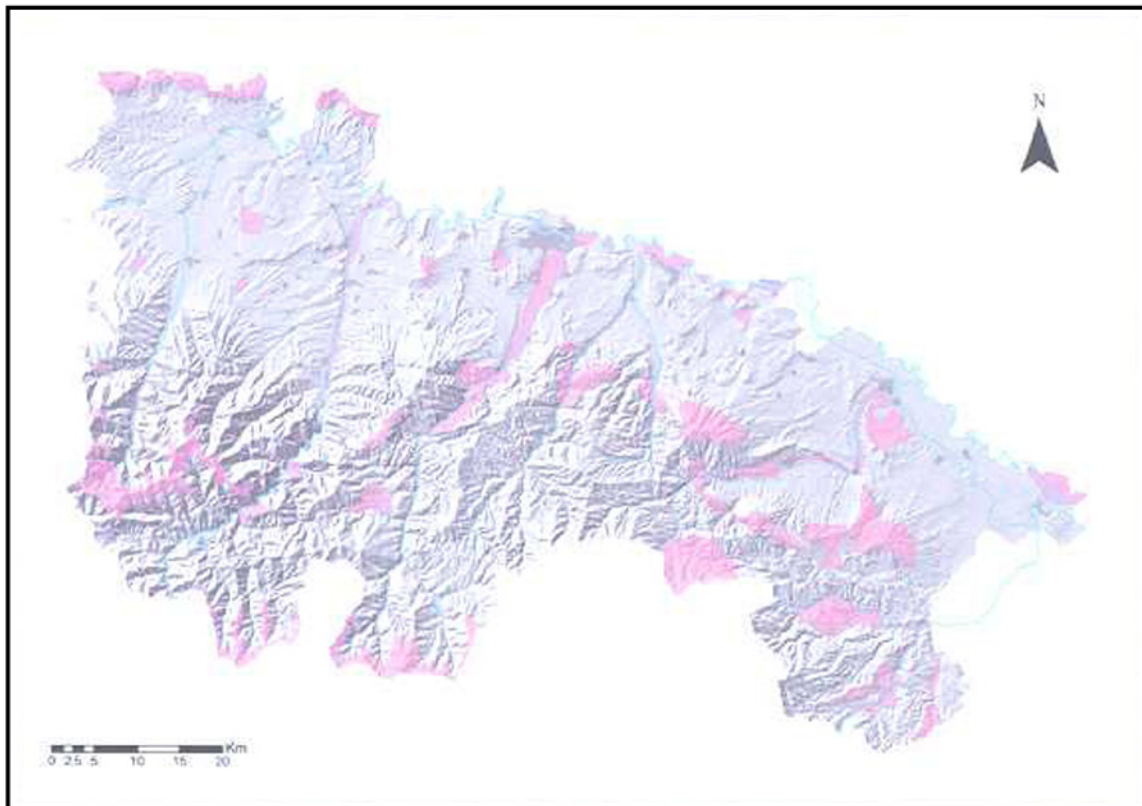

**Figura 7.1.** Espacios Naturales Sobresalientes

El resultado final de esta selección que se presenta en este mapa (Figura 7.1) son un total de 53 espacios.