

## 9.4. Desarrollo de la Consulta

La Consulta, a través de sus versiones digitales de la página *web* del Gobierno de La Rioja, comenzó el 10 de mayo de 2006, y se recogieron los resultados en la cuenta de correo electrónico habilitada a tal efecto, hasta el día 31 de octubre del mismo año. En total, se recogieron 75 consultas.

En su formato en papel, la Consulta fue incluida en el número 23, de julio de 2006, de la revista gratuita *Páginas de Información Ambiental La Rioja*, editada por el Gobierno de La Rioja. (Figura 9.15)



**Figura 9.15.** Portada de la revista *Páginas de Información Ambiental La Rioja* nº 23, de julio de 2006, en la que se incluía la Consulta sobre los Paisajes Sobresalientes y Singulares de La Rioja.

En ella, se daban las instrucciones precisas para su envío, por correo electrónico o fax, a este Departamento. A través de esta vía, se recibieron 56 consultas cumplimentadas, hasta el 31 de octubre del año 2006.

Por último, a finales del mes de mayo de 2006, se difundieron copias de la Consulta entre los alumnos de sexto curso de la E.T.S.I. de Montes de Madrid. Estas copias, carecen del valor que sí poseen las de los habitantes o visitantes de La Rioja respecto a la propuesta de nuevos paisajes, pero suponen una valiosa aportación en cuanto que proceden de personas con formación e intereses relacionados con el paisaje. Con este último origen, se recogieron 39 consultas, que han sido incluidas solamente en algunas de las partes del análisis, para que el total de los datos no se vea contaminado por la procedencia idéntica de estas respuestas.

En total, se ha realizado el análisis de los datos respecto a 170 consultas. Los resultados obtenidos, se recogen en el capítulo siguiente.

## 9.5. Resultados de la Consulta

### 9.5.1. Apartado 1. Datos personales de los participantes

En este apartado no se incluyen los datos correspondientes a los participantes de la Escuela de Montes de Madrid, dado que carecen de interés en el análisis por su origen común, y contaminan el resultado debido a su homogeneidad. Por tanto, se consideran solamente las 131 consultas que corresponden a las recibidas a través del correo electrónico, correo postal y fax.

#### Edad

<20	20-30	30-45	45-60	>60	Ns/Nc	Total
2	38	47	33	11	0	131
1,53%	29,01%	35,88%	25,19%	8,40%	0,00%	100,00%

#### Sexo

Hombre	Mujer	Ns/Nc	Total
85	46	0	131
64,89%	35,11%	0,00%	100,00%

#### Lugar de nacimiento

La Rioja	Otros	Ns/Nc	Total
72	57	2	131
54,96%	43,51%	1,53%	100,00%

#### Lugar de residencia

La Rioja	Otros	Ns/Nc	Total
99	30	2	131
75,57%	22,90%	1,53%	100,00%

#### Nivel de estudios

Ingeniero/ Licenciado	Ingeniero Técnico/ Diplomado	Básicos	Ns/Nc	Total
67	21	24	19	131

51,15%	16,03%	18,32%	14,50%	100,00%
--------	--------	--------	--------	---------

## Conocimiento de La Rioja

Mucho	Bastante	Poco	Nada	Ns/Nc	Total
43	65	19	2	2	131
32,82%	49,62%	14,50%	1,53%	1,53%	100,00%

## 9.5.2. Apartado 2

### Calificación de las fotografías

Con los valores expresados en porcentajes, los resultados del total de las consultas recibidas, son:

	A	B	C	D	E	F
<b>Sobresaliente</b>	50,60	19,88	45,24	46,39	39,16	21,21
<b>Singular</b>	15,06	28,92	51,79	45,78	54,22	13,33
<b>Ni Sobresaliente, Ni Singular</b>	34,34	51,20	2,98	7,83	6,63	65,45

	G	H	I	J	K	L
<b>Sobresaliente</b>	13,17	19,05	44,24	32,74	61,45	53,61
<b>Singular</b>	17,37	20,83	28,48	57,14	33,73	19,88
<b>Ni Sobresaliente, Ni Singular</b>	69,46	60,12	27,27	10,12	4,82	26,51

	M	N	Ñ	O	P	Q
<b>Sobresaliente</b>	27,71	22,75	10,91	24,55	7,74	26,35
<b>Singular</b>	28,92	49,10	12,73	26,35	14,88	20,96
<b>Ni Sobresaliente, Ni Singular</b>	43,37	28,14	76,36	49,10	77,38	52,69

### Factores de un paisaje sobresaliente

Los datos ofrecidos están ponderados por el factor 0,50, 0,35 y 0,15, para el primer, segundo y tercer lugar, respectivamente.

	1º	2º	3º	Total
<b>Calidad de la vegetación</b>	8,00	2,45	0,60	11,05
<b>Contraste cromático</b>	0,50	1,75	0,60	2,85
<b>Diversidad de elementos paisajísticos</b>	4,00	2,10	1,20	7,30

<b>Elementos culturales notables</b>	0,50	0,00	0,30	0,80
<b>Elementos naturales notables</b>	6,50	2,10	0,75	9,35
<b>Grado de conservación</b>	2,00	1,75	1,05	4,80
<b>Prácticas agrícolas tradicionales</b>	1,00	1,05	0,15	2,20
<b>Presencia de agua</b>	1,50	1,75	0,60	3,85
<b>Profundidad del campo visual</b>	1,00	1,75	1,20	3,95
<b>Variedad del relieve</b>	1,00	3,50	1,35	5,85

### Factores de un paisaje singular

Los datos ofrecidos están ponderados por el factor 0,50, 0,35 y 0,15, para el primer, segundo y tercer lugar, respectivamente.

	1º	2º	3º	Total
<b>Calidad de la vegetación</b>	1,50	2,10	0,30	3,90
<b>Contraste cromático</b>	1,50	0,70	1,35	3,55
<b>Diversidad de elementos paisajísticos</b>	1,00	1,75	1,35	4,10
<b>Elementos culturales notables</b>	2,50	4,90	0,30	7,70
<b>Elementos naturales notables</b>	14,00	1,75	0,45	16,20
<b>Grado de conservación</b>	1,00	1,40	1,50	3,90
<b>Prácticas agrícolas tradicionales</b>	0,50	1,05	0,45	2,00
<b>Presencia de agua</b>	0,50	0,70	0,45	1,65
<b>Profundidad del campo visual</b>	0,50	0,35	1,05	1,90
<b>Variedad del relieve</b>	3,00	3,15	0,45	6,60

### Paisajes elegidos para figurar en el Catálogo de Paisajes Sobresalientes y Singulares de La Rioja

Los datos ofrecidos están ponderados por el factor 0,50, 0,35 y 0,15, para el primer, segundo y tercer lugar, respectivamente.

	A	B	C	D	E	F	G	H	I
<b>1º</b>	1,00	3,00	7,00	5,00	0,50	0,00	0,00	0,00	0,50
	0	0	0	0	0	0	0	0	0
<b>2º</b>	0,70	0,00	3,80	5,60	0,70	0,30	0,00	0,00	1,70
	0	0	5	0	0	5	0	0	5
<b>3º</b>	0,60	0,10	0,30	0,70	0,30	0,10	0,10	0,00	3,00
	0	5	0	5	0	5	5	0	0
<b>Total</b>	2,30	3,10	11,00	11,00	1,50	0,50	0,10	0,00	2,70
	0	5	15	35	0	0	5	0	0

	J	K	L	M	N	Ñ	O	P	Q
<b>1º</b>	3,50	3,00	0,50	0,00	2,00	0,00	0,00	0,50	0,50
	0	0	0	0	0	0	0	0	0
<b>2º</b>	1,00	3,10	0,30	0,00	0,00	0,00	1,00	0,00	0,30
	5	5	5	0	0	0	5	0	5

<b>3º</b>	0,7 5	2,4 0	0,6 0	3,0 0	2,0 0	0,0 0	0,3 0	0,0 0	0,4 5
<b>Total</b>	5,3 0	8,5 5	1,4 5	0,4 5	2,3 0	0,0 0	1,3 5	0,5 0	1,3 0

### 9.5.3. Apartado 3

#### Comarcas de paisajes destacables

En este apartado no se incluyen los datos correspondientes a los participantes de la Escuela de Montes de Madrid, por el escaso conocimiento sobre La Rioja manifestado en el primer apartado. Se consideran solamente las 131 consultas que corresponden a las recibidas a través del correo electrónico, correo postal y fax. Los datos que se muestran se corresponden con el número de veces que ha sido marcada la casilla de la comarca correspondiente.

<b>Rioja Alta</b>	40
<b>Sierra Rioja Alta</b>	83
<b>Rioja Media</b>	17
<b>Sierra Rioja Media</b>	61
<b>Rioja Baja</b>	13
<b>Sierra Rioja Baja</b>	24

#### Propuesta de espacios sobresalientes o singulares

En este apartado, se muestra un listado que recoge todos los espacios que los participantes en la Consulta proponen como paisajes de interés dentro de La Rioja. Se ha trabajado con 538 propuestas de paisajes, que proceden de las 131 consultas que se han recibido a través del correo electrónico, correo postal o fax, excluidas las recogidas de entre los alumnos de la Escuela de Montes de Madrid por los motivos expuestos anteriormente.

Como puede suponerse, la variabilidad, no sólo de espacios diferentes, sino de maneras diferentes de referirse a los mismos espacios, ha sido altísima. Por este motivo, y cuando ha sido posible, se han intentado agrupar en unidades reconocibles y cartografiables, todas las propuestas recibidas. Con su nueva redacción, los espacios, con el número de veces que han sido propuestos, son los siguientes:

Sierra Cebollera	3 7
Cañón del Leza	3 5
Monasterio de Valvanera y entorno	3 1

Sierra de la Demanda	2 5
Valle del Iregua	2 4
Ezcaray y entorno	2 0
Monasterios de Suso, Yuso y San Millán de la Cogolla y entorno	2 0
Pico San Lorenzo y entorno	2 0
Sotos, Galachos y Humedales del Ebro	1 8
Peñas de Islallana, Viguera y Castañares y entorno	1 5
Pico Urbión y entorno	1 5
Sierra de Cameros	1 5
Viñedos de La Rioja Alta	1 4
Hayedos de Tobía	1 1
Valle del Najerilla	1 1
Anguiano y entorno	7
Comarca y sierra de Camero Viejo	7
Peñas de Arnedillo, Peñalmonte y Peña Isasa	6
Valle del Oja	6
Comarca de Camero Nuevo	5
Monte Real	5
Ortigosa de Cameros y entorno	5
Sierra de la Hez	5
Sierra de Toloño	5
Valle del Jubera	5
Viñedos de Briones, San Asensio y La Guardia	5
Clavijo	4
Comarca de Las Viniegras	4
Enciso y entorno	4
Peñas de Jubera	4
Tramo Alto del Valle del Cidacos	4
Valle de Ocón	4
Acebal de Valgañón	3
Arnedillo y entorno	3
Conchas de Haro	3
Contrebia Leukade	3
El Picuezo y la Picueza de Autol	3
El Rajao	3

El Rasillo	3
Ermita de Lomos de Orio y entorno	3
Hayedo de Santiago	3
Molino de Viento de Ocón y entorno	3
Sierra de Moncalvillo	3
Valle del Alhama entre Cervera del Río Alhama y Aguilar del Río Alhama	3
Valle del Cárdenas	3
Villoslada de Cameros y entorno	3
Barranco de Añamaza	2
Barranco de Fuentestrún del Cajo	2
Carrascales de Villarroya y Ordoyo	2
Comarca de las Alpujarras	2
Conglomerados de Matute, Tobía y Anguiano y entorno	2
Embalse de Mansilla	2
Hayedo de Ajamil	2
Monasterio de San Prudencio	2
Monte Laturce	2
Parque La Grajera	2
Sierra de Alcarama	2
Torrecilla en Cameros	2
Tramo Alto del Valle del Najerilla	2
Valdezcaray	2
Aguilar del Río Alhama	1
Aldeanueva de Ebro y entorno	1
Almendrales de Grávalos	1
Avellaneda y Vadillos	1
Barranco de Aldealobos	1
Barranco de Roñas	1
Barranco del Colorado	1
Barranco del Ortigal	1
Berceo	1
Brieva de Cameros y entorno	1
Calahorra	1
Canales de la Sierra y entorno	1
Cañones del entorno de Panzares	1
Cárcavas de Los Agudos	1
Carrascales de Munilla, Villarroya y Carbonera	1
Castillo de Clavijo y entorno	1
Cervera del Río Alhama	1
Comarca de la Sonsierra	1
Daroca de Rioja	1
Dehesa de Torremuña	1
Dehesa de Valgañón	1
Embalse de La Grajera y entorno	1
Embalse de Mansilla y entorno	1

Embalse de Ortigosa	1
Embalse de Pajares y entorno	1
Ermita de Nalda y entorno	1
Estepas del Valle del Ebro	1
Fosos de Viguera	1
Hayedos de Nieva de Cameros	1
Larriba	1
Ledesma de la Cogolla	1
Monte Monegro	1
Montes Obarenes	1
Peñas de Quel	1
Peñas de Sajazarra	1
Peñas de Zenzano	1
Riscos de Bilibio	1
Roquedos de Autol	1
San Asensio y Casalarreina	1
Santo Domingo de la Calzada y entorno	1
Sierra de Acheda	1
Sierra de Cantabria	1
Sierra de Enciso	1
Soto en Cameros	1
Turruncún	1
Valle del Portilla	1
Valle del Usaya	1
Ventosa	1
Zona entre Calahorra y Alfaro	1

Algunos de los espacios propuestos no han permitido una ubicación exacta, al ser excesivamente generales en su localización o ambiciosos en su extensión como, por ejemplo:

Pueblos de La Rioja Alta	3
Hayedos	2
Bosques mixtos	1
Campos de frutas y hortalizas	1
Las adecuaciones de ribera a su paso por los pueblos	1
Los espacios abancalados abandonados de la sierra mediterránea	1
Los montes con vegetación mediterránea de La Rioja Baja	1
Masas forestales de hayas, robles y bosques mixtos	1
Paisajes agrícolas de La Rioja	1
Pueblos pequeños de La Rioja	1
Ríos y embalses	1
Vistas de las cumbres de La Rioja	1

En otros casos, el problema ha sido la imposibilidad de localizar la zona propuesta, o su situación fuera de los límites de La Rioja:



Acebedas del puerto de Santa Inés	1
La zona del Abasco	1
Quintanar de la Sierra	1

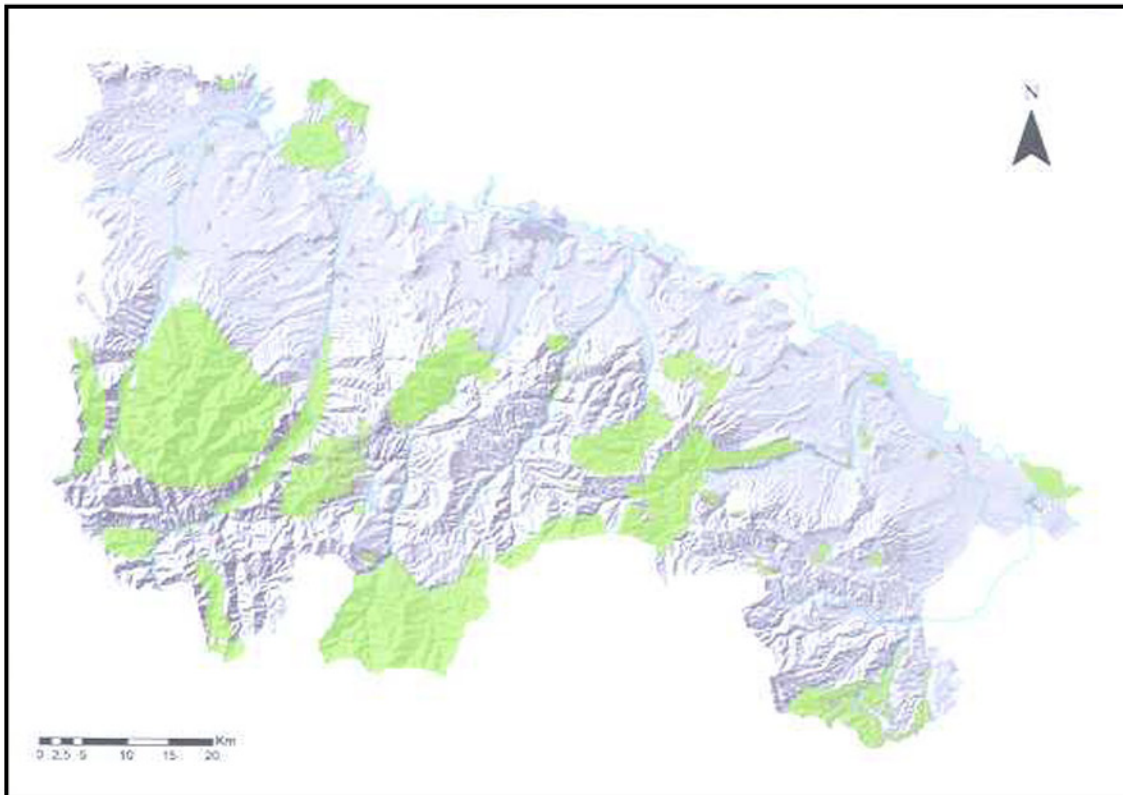

**Figura 9.16.** Mapa de localización de los paisajes de interés propuestos en la Consulta.

Siendo este el resultado de los espacios propuestos, una vez digitalizados sobre el mapa de La Rioja (Figura 9.16).

## 9.6. Conclusiones de la Consulta

Tras haber finalizado el período de recogida de datos, y de haber realizado el primer tratamiento de la información, podemos extraer ya algunas conclusiones sobre el Proceso de Participación Pública.

En primer lugar, la diferencia entre los conceptos de Paisaje Sobresaliente y Paisaje Singular aplicados a las imágenes de paisajes que se mostraban en la consulta, no arrojan resultados esclarecedores. Esto puede ser debido a una explicación insuficiente de los propios conceptos, o a la posibilidad de que las fotografías no muestren caracteres suficientemente claros. En cualquier caso, algunas fotografías son consideradas Sobresalientes (**A, K, L**), y otras mayoritariamente Singulares (**C, E, J**). En cuanto a los paisajes que no se consideran ni Sobresalientes ni Singulares, existe un consenso mucho mayor. Es el caso de las imágenes **F, G, H, Ñ, P y Q**, marcadas por amplia mayoría.

En cuanto a los factores que influyen en que un paisaje sea Sobresaliente o Singular, los resultados arrojan resultados claros. En el caso de un Paisaje Sobresaliente, son los factores naturales los que priman sobre los demás, destacando la **Calidad de la vegetación**, como factor fundamental. En la consideración de un Paisaje Singular, son los elementos destacados (naturales o culturales), en definitiva singularidades, los que tienen más peso.

Respecto a las comarcas, se observa un gradiente decreciente de aprecio del paisaje de sur a norte, y de oeste a este, con la **Sierra Rioja Alta** como la comarca más destacada y más apreciada.

Por último, el apartado abierto de sugerencia de paisajes destacados dentro de La Rioja, ha sido de gran utilidad, confirmando el aprecio a paisajes típicamente riojanos de gran calidad ya contenidos en alguna, o algunas, de las fuentes de datos empleadas, y también como propuesta de espacios más desconocidos o de ámbito territorial más discreto. Todos estas estas propuestas han sido consideradas en la elaboración final del *Catálogo de Paisajes Sobresalientes y Singulares de La Rioja*.