

DATOS ECONÓMICOS DE LAS ENTIDADES LOCALES DE LA RIOJA

Entidad Local: Hormilla

N° habitantes: 455

PRESUPUESTO INICIAL DEL EJERCICIO 2015

GASTOS

CAPÍTULOS	CRÉDITOS	(%)
I. Personal	106.813,00	16,31%
II. Bienes corrientes	289.000,00	44,12%
III. Financieros	750,00	0,11%
IV. Transf. Corrientes	8.500,00	1,30%
TOTAL OP. CORR.	405.063,00	61,84%
VI. Inver. Reales	250.000,00	38,16%
VII. Transf. de Capital	0,00	0,00%
VIII. Activos Fros.	0,00	0,00%
IX. Pasivos Fros.	0,00	0,00%
TOTAL OP.CAPITAL	250.000,00	38,16%
TOTAL GASTOS	655.063,00	100,00%

INGRESOS

CAPÍTULOS	PREVISIONES	(%)
I. Impuestos Directos	161.743,00	24,69%
II. Imp. Indirectos	30.000,00	4,58%
III. Tasas y otros Ingr.	117.500,00	17,94%
IV. Transf. Corrientes	105.000,00	16,03%
V. Ingr. Patrimoniales	19.820,00	3,03%
TOTAL OP. CORR.	434.063,00	66,26%
VI. Enaj. Inv. Reales	137.000,00	20,91%
VII. Transf. de Capital	84.000,00	12,82%
VIII. Activos Fros.	0,00	0,00%
IX. Pasivos Fros.	0,00	0,00%
TOTAL OP.CAPITAL	221.000,00	33,74%
TOTAL INGRESOS	655.063,00	100,00%

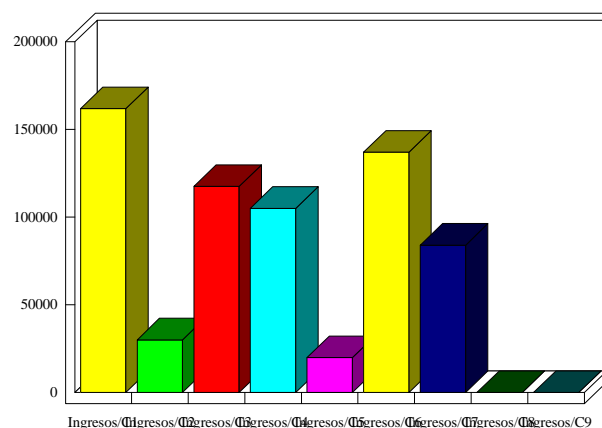
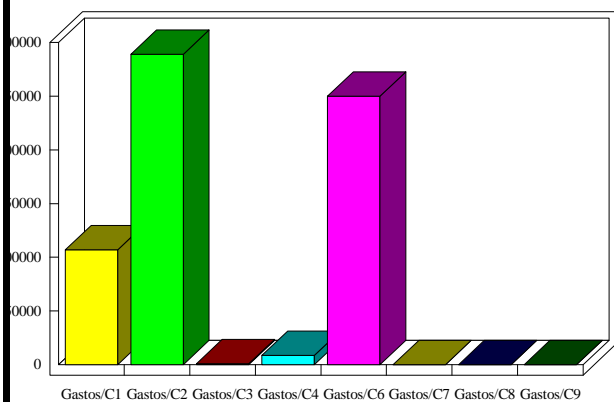

INDICADORES PRESUPUESTARIOS

Ahorro Bruto:	29.750,00	Indice Endeudamiento:	0,17%
Ahorro Neto:	29.000,00	Inversiones realizadas/hb.:	549,45