

DATOS ECONÓMICOS DE LAS ENTIDADES LOCALES DE LA RIOJA

Entidad Local: Entrena

Nº habitantes: 1489

PRESUPUESTO INICIAL DEL EJERCICIO 2015

GASTOS

CAPÍTULOS	CRÉDITOS	(%)
I. Personal	259.000,00	21,13%
II. Bienes corrientes	390.200,00	31,83%
III. Financieros	33.500,00	2,73%
IV. Transf. Corrientes	135.700,00	11,07%
TOTAL OP. CORR.	818.400,00	66,76%
VI. Inver. Reales	340.500,00	27,78%
VII. Transf. de Capital	25000,00	2,04%
VIII. Activos Fros.	0,00	0,00%
IX. Pasivos Fros.	42.000,00	3,43%
TOTAL OP.CAPITAL	407.500,00	33,24%
TOTAL GASTOS	1.225.900,00	100,00%

INGRESOS

CAPÍTULOS	PREVISIONES	(%)
I. Impuestos Directos	432.000,00	35,24%
II. Imp. Indirectos	18.000,00	1,47%
III. Tasas y otros Ingr.	362.400,00	29,56%
IV. Transf. Corrientes	244.000,00	19,90%
V. Ingr. Patrimoniales	79.000,00	6,44%
TOTAL OP. CORR.	1.135.400,00	92,62%
VI. Enaj. Inv. Reales	18.000,00	1,47%
VII. Transf. de Capital	72.500,00	5,91%
VIII. Activos Fros.	0,00	0,00%
IX. Pasivos Fros.	0,00	0,00%
TOTAL OP.CAPITAL	90.500,00	7,38%
TOTAL INGRESOS	1.225.900,00	100,00%

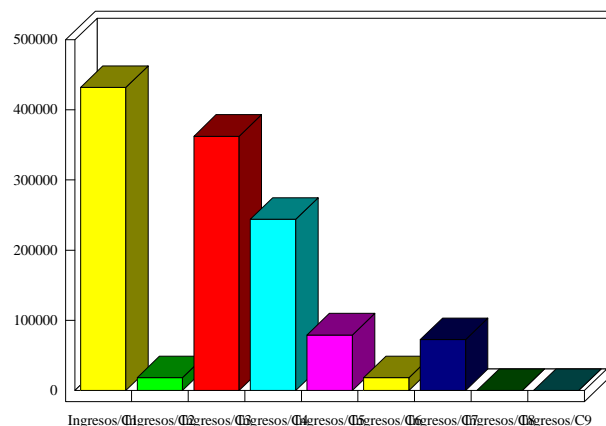
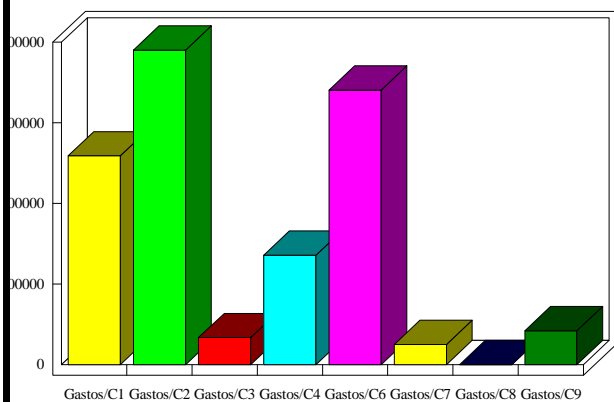

INDICADORES PRESUPUESTARIOS

Ahorro Bruto:	350.500,00	Indice Endeudamiento:	6,65%
Ahorro Neto:	275.000,00	Inversiones realizadas/hb.:	228,68