

DATOS ECONÓMICOS DE LAS ENTIDADES LOCALES DE LA RIOJA

Entidad Local: Cihuri

N° habitantes: 226

PRESUPUESTO INICIAL DEL EJERCICIO 2015

GASTOS

CAPÍTULOS	CRÉDITOS	(%)
I. Personal	106.080,05	16,21%
II. Bienes corrientes	245.100,00	37,45%
III. Financieros	0,00	0,00%
IV. Transf. Corrientes	7.000,00	1,07%
TOTAL OP. CORR.	358.180,05	54,73%
VI. Inver. Reales	296.319,95	45,27%
VII. Transf. de Capital	0,00	0,00%
VIII. Activos Fros.	0,00	0,00%
IX. Pasivos Fros.	0,00	0,00%
TOTAL OP.CAPITAL	296.319,95	45,27%
TOTAL GASTOS	654.500,00	100,00%

INGRESOS

CAPÍTULOS	PREVISIONES	(%)
I. Impuestos Directos	250.800,00	38,32%
II. Imp. Indirectos	7.000,00	1,07%
III. Tasas y otros Ingr.	121.711,00	18,60%
IV. Transf. Corrientes	45.700,00	6,98%
V. Ingr. Patrimoniales	23.100,00	3,53%
TOTAL OP. CORR.	448.311,00	68,50%
VI. Enaj. Inv. Reales	0,00	0,00%
VII. Transf. de Capital	206.189,00	31,50%
VIII. Activos Fros.	0,00	0,00%
IX. Pasivos Fros.	0,00	0,00%
TOTAL OP.CAPITAL	206.189,00	31,50%
TOTAL INGRESOS	654.500,00	100,00%

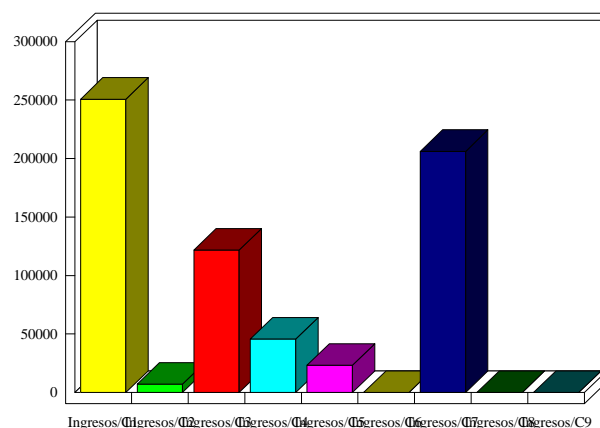
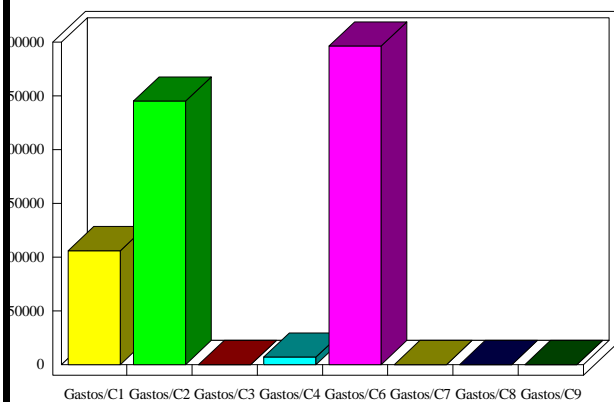

INDICADORES PRESUPUESTARIOS

Ahorro Bruto:	90.130,95	Indice Endeudamiento:	0,00%
Ahorro Neto:	90.130,95	Inversiones realizadas/hb.:	1.311,15