

DATOS ECONÓMICOS DE LAS ENTIDADES LOCALES DE LA RIOJA

Entidad Local: Camprovín

Nº habitantes: 154

PRESUPUESTO INICIAL DEL EJERCICIO 2015

GASTOS

CAPÍTULOS	CRÉDITOS	(%)
I. Personal	41.000,00	9,85%
II. Bienes corrientes	92.910,00	22,32%
III. Financieros	3.050,00	0,73%
IV. Transf. Corrientes	22.300,00	5,36%
TOTAL OP. CORR.	159.260,00	38,26%
VI. Inver. Reales	230.000,00	55,25%
VII. Transf. de Capital	0,00	0,00%
VIII. Activos Fros.	0,00	0,00%
IX. Pasivos Fros.	27.000,00	6,49%
TOTAL OP.CAPITAL	257.000,00	61,74%
TOTAL GASTOS	416.260,00	100,00%

INGRESOS

CAPÍTULOS	PREVISIONES	(%)
I. Impuestos Directos	59.500,00	14,29%
II. Imp. Indirectos	7.500,00	1,80%
III. Tasas y otros Ingr.	39.932,06	9,59%
IV. Transf. Corrientes	99.800,00	23,98%
V. Ingr. Patrimoniales	43.225,94	10,38%
TOTAL OP. CORR.	249.958,00	60,05%
VI. Enaj. Inv. Reales	0,00	0,00%
VII. Transf. de Capital	166.302,00	39,95%
VIII. Activos Fros.	0,00	0,00%
IX. Pasivos Fros.	0,00	0,00%
TOTAL OP.CAPITAL	166.302,00	39,95%
TOTAL INGRESOS	416.260,00	100,00%

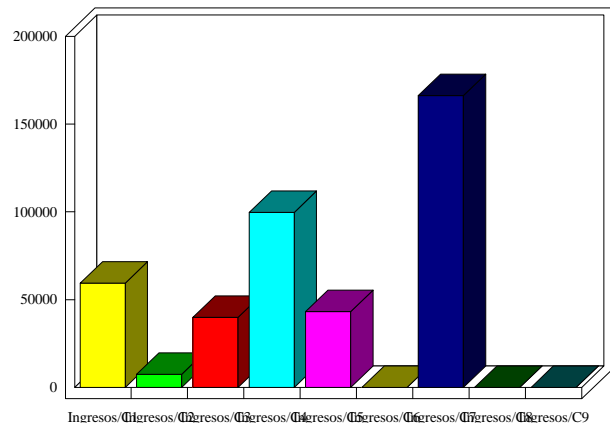
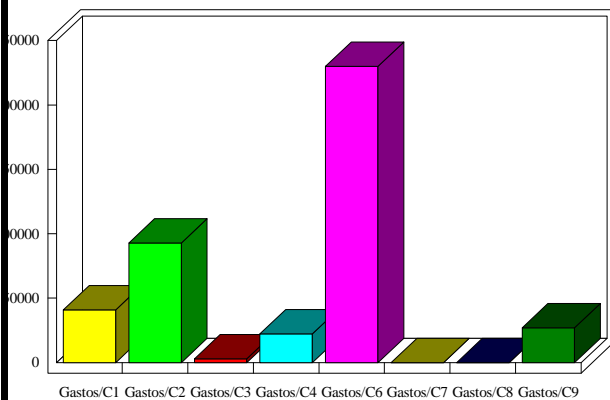

INDICADORES PRESUPUESTARIOS

Ahorro Bruto:	93.748,00	Indice Endeudamiento:	12,02%
Ahorro Neto:	63.698,00	Inversiones realizadas/hb.:	1.493,51