

# DATOS ECONÓMICOS DE LAS ENTIDADES LOCALES DE LA RIOJA

**Entidad Local: Ausejo**

**N° habitantes: 796**

## PRESUPUESTO INICIAL DEL EJERCICIO 2015

### GASTOS

CAPÍTULOS	CRÉDITOS	(%)
I. Personal	246.500,00	18,50%
II. Bienes corrientes	454.100,00	34,09%
III. Financieros	26.500,00	1,99%
IV. Transf. Corrientes	89.600,00	6,73%
<b>TOTAL OP. CORR.</b>	<b>816.700,00</b>	<b>61,30%</b>
VI. Inver. Reales	203.500,00	15,28%
VII. Transf. de Capital	0,00	0,00%
VIII. Activos Fros.	0,00	0,00%
IX. Pasivos Fros.	312.000,00	23,42%
<b>TOTAL OP.CAPITAL</b>	<b>515.500,00</b>	<b>38,70%</b>
<b>TOTAL GASTOS</b>	<b>1.332.200,00</b>	<b>100,00%</b>

### INGRESOS

CAPÍTULOS	PREVISIONES	(%)
I. Impuestos Directos	240.000,00	18,02%
II. Imp. Indirectos	44.500,00	3,34%
III. Tasas y otros Ingr.	365.600,00	27,44%
IV. Transf. Corrientes	250.000,00	18,77%
V. Ingr. Patrimoniales	22.100,00	1,66%
<b>TOTAL OP. CORR.</b>	<b>922.200,00</b>	<b>69,22%</b>
VI. Enaj. Inv. Reales	53.500,00	4,02%
VII. Transf. de Capital	356.500,00	26,76%
VIII. Activos Fros.	0,00	0,00%
IX. Pasivos Fros.	0,00	0,00%
<b>TOTAL OP.CAPITAL</b>	<b>410.000,00</b>	<b>30,78%</b>
<b>TOTAL INGRESOS</b>	<b>1.332.200,00</b>	<b>100,00%</b>

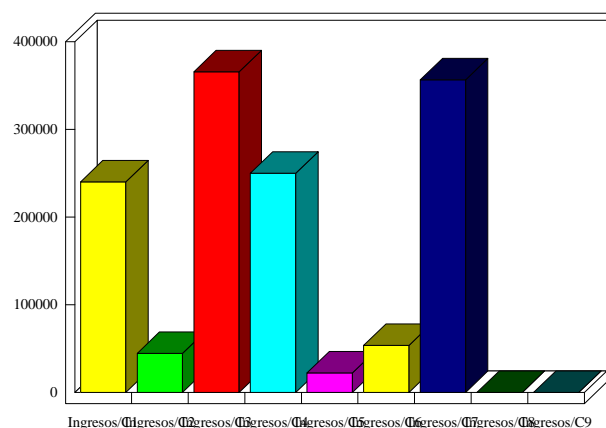
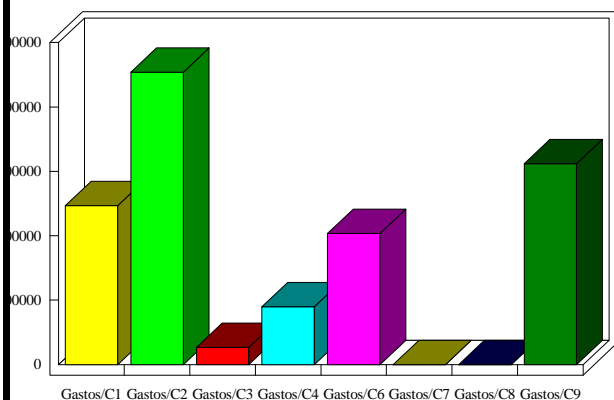

### INDICADORES PRESUPUESTARIOS

<b>Ahorro Bruto:</b>	132.000,00	<b>Indice Endeudamiento:</b>	36,71%
<b>Ahorro Neto:</b>	-206.500,00	<b>Inversiones realizadas/hb.:</b>	255,65