

DATOS ECONÓMICOS DE LAS ENTIDADES LOCALES DE LA RIOJA

Entidad Local: Alberite

N° habitantes: 2456

PRESUPUESTO INICIAL DEL EJERCICIO 2015

GASTOS

CAPÍTULOS	CRÉDITOS	(%)
I. Personal	285.150,00	9,14%
II. Bienes corrientes	1.079.800,00	34,61%
III. Financieros	8.000,00	0,26%
IV. Transf. Corrientes	46.900,00	1,50%
TOTAL OP. CORR.	1.419.850,00	45,51%
VI. Inver. Reales	1.617.000,00	51,83%
VII. Transf. de Capital	0,00	0,00%
VIII. Activos Fros.	0,00	0,00%
IX. Pasivos Fros.	83.000,00	2,66%
TOTAL OP.CAPITAL	1.700.000,00	54,49%
TOTAL GASTOS	3.119.850,00	100,00%

INGRESOS

CAPÍTULOS	PREVISIONES	(%)
I. Impuestos Directos	1.030.000,00	33,01%
II. Imp. Indirectos	15.000,00	0,48%
III. Tasas y otros Ingr.	1.062.500,00	34,06%
IV. Transf. Corrientes	453.000,00	14,52%
V. Ingr. Patrimoniales	4.350,00	0,14%
TOTAL OP. CORR.	2.564.850,00	82,21%
VI. Enaj. Inv. Reales	0,00	0,00%
VII. Transf. de Capital	555.000,00	17,79%
VIII. Activos Fros.	0,00	0,00%
IX. Pasivos Fros.	0,00	0,00%
TOTAL OP.CAPITAL	555.000,00	17,79%
TOTAL INGRESOS	3.119.850,00	100,00%

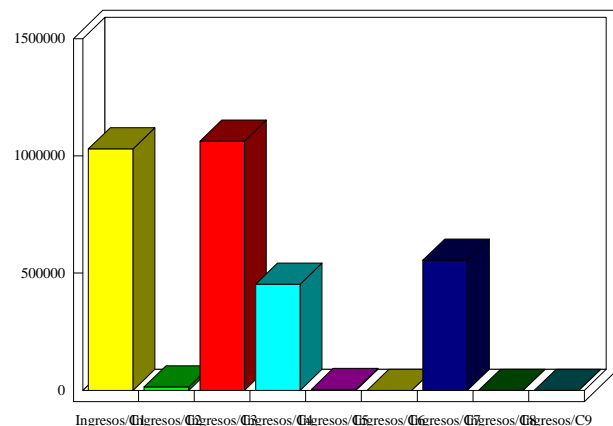
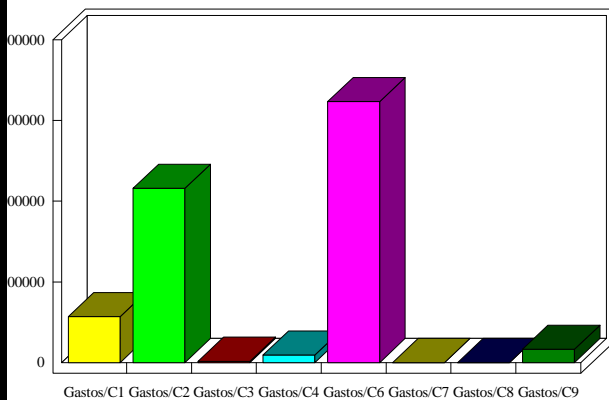

INDICADORES PRESUPUESTARIOS

Ahorro Bruto:	1.153.000,00	Indice Endeudamiento:	3,55%
Ahorro Neto:	1.062.000,00	Inversiones realizadas/hb.:	658,39