

DATOS ECONÓMICOS DE LAS ENTIDADES LOCALES DE LA RIOJA

Entidad Local: Valgañón

Nº habitantes: 128

PRESUPUESTO INICIAL DEL EJERCICIO 2013

GASTOS

CAPÍTULOS	CRÉDITOS	(%)
I. Personal	46.430,00	19,00%
II. Bienes corrientes	125.400,00	51,33%
III. Financieros	0,00	0,00%
IV. Transf. Corrientes	7.350,00	3,01%
TOTAL OP. CORR.	179.180,00	73,34%
VI. Inver. Reales	64.030,00	26,21%
VII. Transf. de Capital	1100,00	0,45%
VIII. Activos Fros.	0,00	0,00%
IX. Pasivos Fros.	0,00	0,00%
TOTAL OP. CAPITAL	65.130,00	26,66%
TOTAL GASTOS	244.310,00	100,00%

INGRESOS

CAPÍTULOS	PREVISIONES	(%)
I. Impuestos Directos	80.600,00	32,99%
II. Imp. Indirectos	10.000,00	4,09%
III. Tasas y otros Ingr.	20.500,00	8,39%
IV. Transf. Corrientes	31.810,00	13,02%
V. Ingr. Patrimoniales	56.900,00	23,29%
TOTAL OP. CORR.	199.810,00	81,79%
VI. Enaj. Inv. Reales	0,00	0,00%
VII. Transf. de Capital	44.500,00	18,21%
VIII. Activos Fros.	0,00	0,00%
IX. Pasivos Fros.	0,00	0,00%
TOTAL OP. CAPITAL	44.500,00	18,21%
TOTAL INGRESOS	244.310,00	100,00%

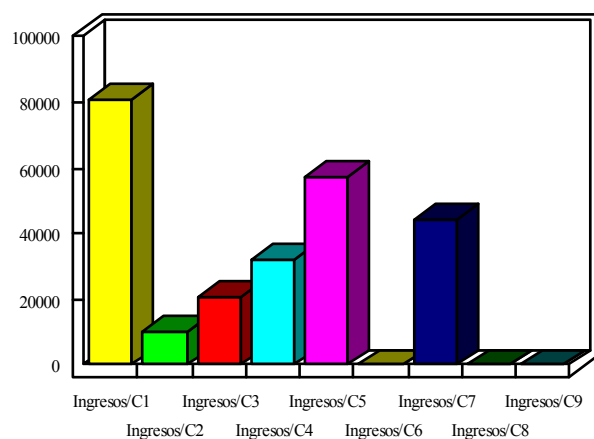
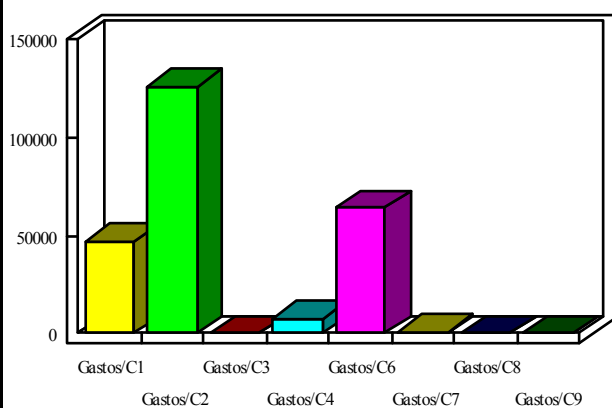

INDICADORES PRESUPUESTARIOS

Ahorro Bruto:	20.630,00
Ahorro Neto:	20.630,00

Indice Endeudamiento:	0,00%
Inversiones realizadas/hb.:	500,23