

DATOS ECONÓMICOS DE LAS ENTIDADES LOCALES DE LA RIOJA

Entidad Local: Ribafrecha

Nº habitantes: 1001

PRESUPUESTO INICIAL DEL EJERCICIO 2013

GASTOS

CAPÍTULOS	CRÉDITOS	(%)
I. Personal	184.000,00	12,57%
II. Bienes corrientes	539.200,00	36,85%
III. Financieros	25.000,00	1,71%
IV. Transf. Corrientes	11.600,00	0,79%
TOTAL OP. CORR.	759.800,00	51,92%
VI. Inver. Reales	633.600,00	43,30%
VII. Transf. de Capital	0,00	0,00%
VIII. Activos Fros.	0,00	0,00%
IX. Pasivos Fros.	70.000,00	4,78%
TOTAL OP.CAPITAL	703.600,00	48,08%
TOTAL GASTOS	1.463.400,00	100,00%

INGRESOS

CAPÍTULOS	PREVISIONES	(%)
I. Impuestos Directos	226.600,00	15,48%
II. Imp. Indirectos	42.000,00	2,87%
III. Tasas y otros Ingr.	551.700,00	37,70%
IV. Transf. Corrientes	197.900,00	13,52%
V. Ingr. Patrimoniales	75.800,00	5,18%
TOTAL OP. CORR.	1.094.000,00	74,76%
VI. Enaj. Inv. Reales	60.000,00	4,10%
VII. Transf. de Capital	309.400,00	21,14%
VIII. Activos Fros.	0,00	0,00%
IX. Pasivos Fros.	0,00	0,00%
TOTAL OP.CAPITAL	369.400,00	25,24%
TOTAL INGRESOS	1.463.400,00	100,00%

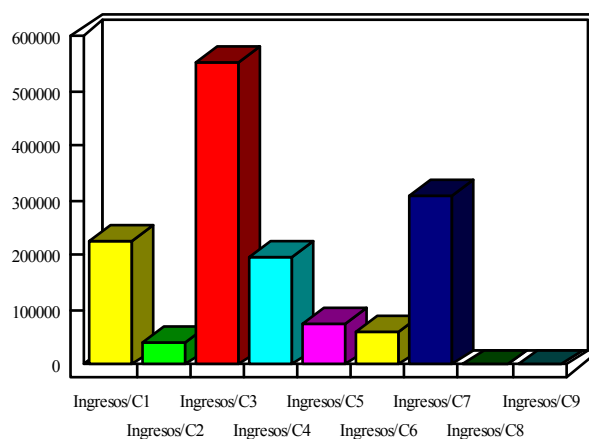
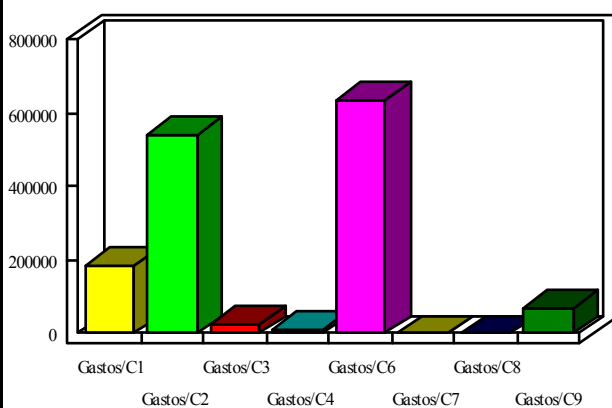

INDICADORES PRESUPUESTARIOS

Ahorro Bruto:	359.200,00
Ahorro Neto:	264.200,00

Indice Endeudamiento:	8,68%
Inversiones realizadas/hb.:	632,97