

# DATOS ECONÓMICOS DE LAS ENTIDADES LOCALES DE LA RIOJA

**Entidad Local: Laguna de Cameros**

**Nº habitantes: 142**

## PRESUPUESTO INICIAL DEL EJERCICIO 2013

### GASTOS

CAPÍTULOS	CRÉDITOS	(%)
I. Personal	77.000,00	12,52%
II. Bienes corrientes	121.000,00	19,67%
III. Financieros	10.000,00	1,63%
IV. Transf. Corrientes	27.000,00	4,39%
<b>TOTAL OP. CORR.</b>	<b>235.000,00</b>	<b>38,21%</b>
VI. Inver. Reales	360.000,00	58,54%
VII. Transf. de Capital	0,00	0,00%
VIII. Activos Fros.	0,00	0,00%
IX. Pasivos Fros.	20.000,00	3,25%
<b>TOTAL OP.CAPITAL</b>	<b>380.000,00</b>	<b>61,79%</b>
<b>TOTAL GASTOS</b>	<b>615.000,00</b>	<b>100,00%</b>

### INGRESOS

CAPÍTULOS	PREVISIONES	(%)
I. Impuestos Directos	26.000,00	4,23%
II. Imp. Indirectos	0,00	0,00%
III. Tasas y otros Ingr.	59.000,00	9,59%
IV. Transf. Corrientes	112.000,00	18,21%
V. Ingr. Patrimoniales	105.000,00	17,07%
<b>TOTAL OP. CORR.</b>	<b>302.000,00</b>	<b>49,11%</b>
VI. Enaj. Inv. Reales	0,00	0,00%
VII. Transf. de Capital	313.000,00	50,89%
VIII. Activos Fros.	0,00	0,00%
IX. Pasivos Fros.	0,00	0,00%
<b>TOTAL OP.CAPITAL</b>	<b>313.000,00</b>	<b>50,89%</b>
<b>TOTAL INGRESOS</b>	<b>615.000,00</b>	<b>100,00%</b>

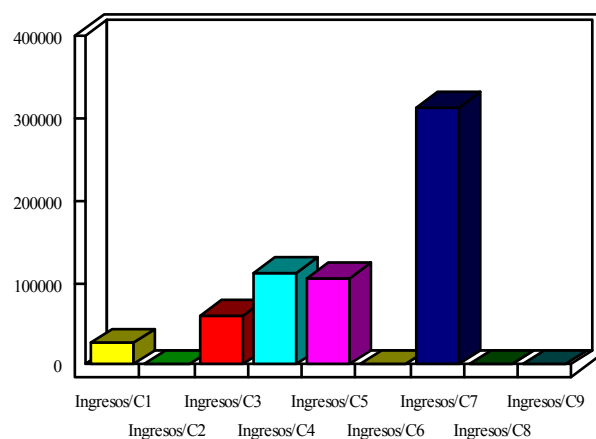
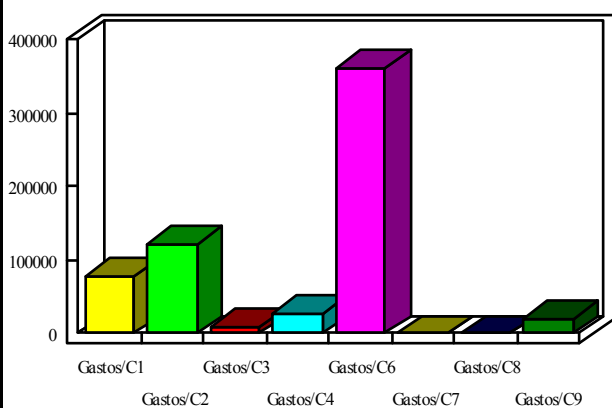

### INDICADORES PRESUPUESTARIOS

<b>Ahorro Bruto:</b>	77.000,00
<b>Ahorro Neto:</b>	47.000,00

<b>Indice Endeudamiento:</b>	9,93%
<b>Inversiones realizadas/hb.:</b>	2.535,21