

DATOS ECONÓMICOS DE LAS ENTIDADES LOCALES DE LA RIOJA

Entidad Local: Galilea

Nº habitantes: 401

PRESUPUESTO INICIAL DEL EJERCICIO 2013

GASTOS

CAPÍTULOS	CRÉDITOS	(%)
I. Personal	110.210,00	17,97%
II. Bienes corrientes	190.620,00	31,09%
III. Financieros	990,00	0,16%
IV. Transf. Corrientes	19.000,00	3,10%
TOTAL OP. CORR.	320.820,00	52,32%
VI. Inver. Reales	288.000,00	46,97%
VII. Transf. de Capital	0,00	0,00%
VIII. Activos Fros.	0,00	0,00%
IX. Pasivos Fros.	4.400,00	0,72%
TOTAL OP. CAPITAL	292.400,00	47,68%
TOTAL GASTOS	613.220,00	100,00%

INGRESOS

CAPÍTULOS	PREVISIONES	(%)
I. Impuestos Directos	142.000,00	23,16%
II. Imp. Indirectos	15.000,00	2,45%
III. Tasas y otros Ingr.	186.800,00	30,46%
IV. Transf. Corrientes	101.000,00	16,47%
V. Ingr. Patrimoniales	45.300,00	7,39%
TOTAL OP. CORR.	490.100,00	79,92%
VI. Enaj. Inv. Reales	0,00	0,00%
VII. Transf. de Capital	123.120,00	20,08%
VIII. Activos Fros.	0,00	0,00%
IX. Pasivos Fros.	0,00	0,00%
TOTAL OP. CAPITAL	123.120,00	20,08%
TOTAL INGRESOS	613.220,00	100,00%

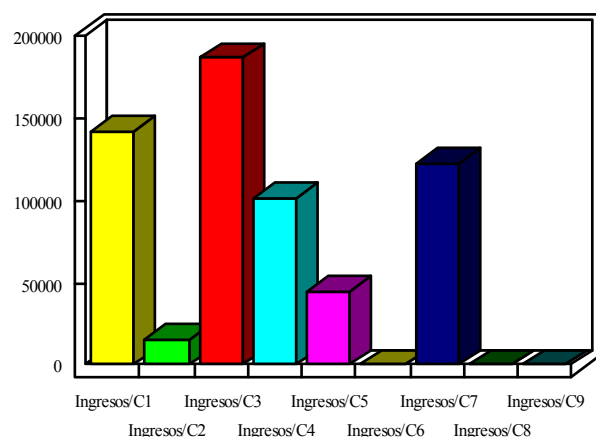
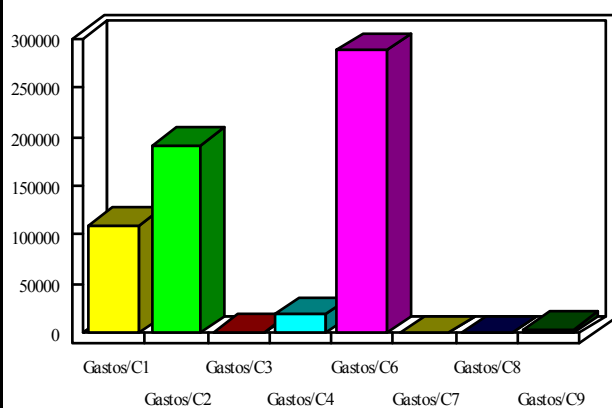

INDICADORES PRESUPUESTARIOS

Ahorro Bruto:	170.270,00
Ahorro Neto:	164.880,00

Indice Endeudamiento:	1,10%
Inversiones realizadas/hb.:	718,20