

DATOS ECONÓMICOS DE LAS ENTIDADES LOCALES DE LA RIOJA

Entidad Local: Santa Eulalia Bajera

Nº habitantes: 121

PRESUPUESTO INICIAL DEL EJERCICIO 2012

GASTOS

CAPÍTULOS	CRÉDITOS	(%)
I. Personal	13.500,00	13,78%
II. Bienes corrientes	57.500,00	58,67%
III. Financieros	3.300,00	3,37%
IV. Transf. Corrientes	3.700,00	3,78%
TOTAL OP. CORR.	78.000,00	79,59%
VI. Inver. Reales	20.000,00	20,41%
VII. Transf. de Capital	0,00	0,00%
VIII. Activos Fros.	0,00	0,00%
IX. Pasivos Fros.	0,00	0,00%
TOTAL OP.CAPITAL	20.000,00	20,41%
TOTAL GASTOS	98.000,00	100,00%

INGRESOS

CAPÍTULOS	PREVISIONES	(%)
I. Impuestos Directos	21.320,00	14,75%
II. Imp. Indirectos	1.000,00	0,69%
III. Tasas y otros Ingr.	13.250,00	9,17%
IV. Transf. Corrientes	29.800,00	20,61%
V. Ingr. Patrimoniales	14.200,00	9,82%
TOTAL OP. CORR.	79.570,00	55,04%
VI. Enaj. Inv. Reales	0,00	0,00%
VII. Transf. de Capital	20.000,00	13,83%
VIII. Activos Fros.	0,00	0,00%
IX. Pasivos Fros.	45.000,00	31,13%
TOTAL OP.CAPITAL	65.000,00	44,96%
TOTAL INGRESOS	144.570,00	100,00%

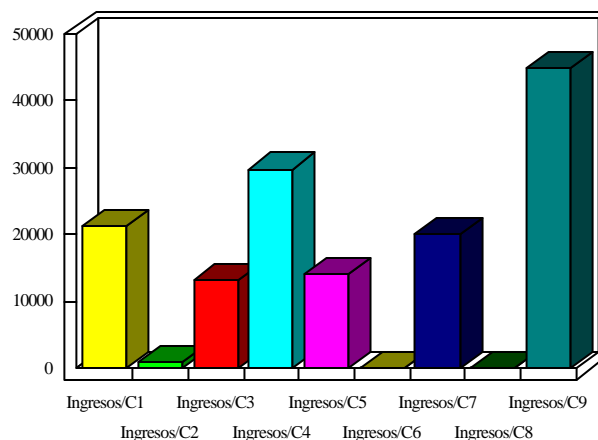
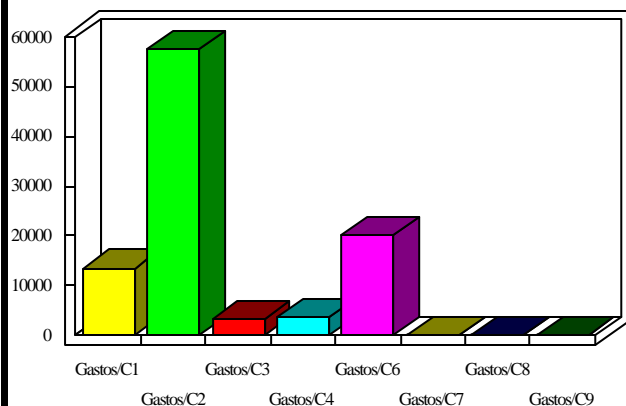

INDICADORES PRESUPUESTARIOS

Ahorro Bruto:	4.870,00
Ahorro Neto:	1.570,00

Indice Endeudamiento:	4,15%
Inversiones realizadas/hb.:	165,29