

DATOS ECONÓMICOS DE LAS ENTIDADES LOCALES DE LA RIOJA

Entidad Local: Santurde de Rioja

Nº habitantes: 361

PRESUPUESTO INICIAL DEL EJERCICIO 2009

GASTOS

CAPÍTULOS	CRÉDITOS	(%)
I. Personal	87.000,00	8,90%
II. Bienes corrientes	469.900,00	48,08%
III. Financieros	0,00	0,00%
IV. Transf. Corrientes	45.500,00	4,66%
TOTAL OP. CORR.	602.400,00	61,63%
VI. Inver. Reales	375.000,00	38,37%
VII. Transf. de Capital	0,00	0,00%
VIII. Activos Fros.	0,00	0,00%
IX. Pasivos Fros.	0,00	0,00%
TOTAL OP. CAPITAL	375.000,00	38,37%
TOTAL GASTOS	977.400,00	100,00%

INGRESOS

CAPÍTULOS	PREVISIONES	(%)
I. Impuestos Directos	87.000,00	8,90%
II. Imp. Indirectos	123.000,00	12,58%
III. Tasas y otros Ingr.	135.500,00	13,86%
IV. Transf. Corrientes	70.300,00	7,19%
V. Ingr. Patrimoniales	86.600,00	8,86%
TOTAL OP. CORR.	502.400,00	51,40%
VI. Enaj. Inv. Reales	0,00	0,00%
VII. Transf. de Capital	475.000,00	48,60%
VIII. Activos Fros.	0,00	0,00%
IX. Pasivos Fros.	0,00	0,00%
TOTAL OP. CAPITAL	475.000,00	48,60%
TOTAL INGRESOS	977.400,00	100,00%

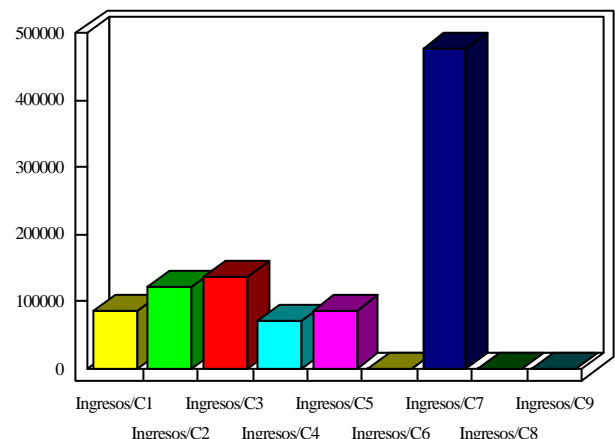
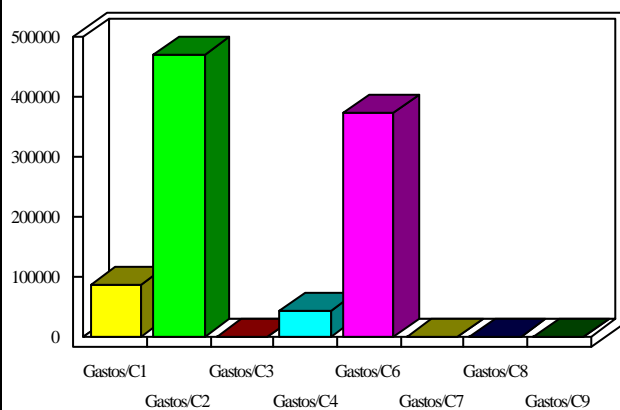

INDICADORES PRESUPUESTARIOS

Ahorro Bruto:	-100.000,00	Indice Endeudamiento:	0,00%
Ahorro Neto:	-100.000,00	Inversiones realizadas/hb.:	1.038,78