

DATOS ECONÓMICOS DE LAS ENTIDADES LOCALES DE LA RIOJA

Entidad Local: Pedroso

Nº habitantes: 99

PRESUPUESTO INICIAL DEL EJERCICIO 2009

GASTOS

CAPÍTULOS	CRÉDITOS	(%)
I. Personal	20.245,00	7,63%
II. Bienes corrientes	96.000,00	36,19%
III. Financieros	0,00	0,00%
IV. Transf. Corrientes	27.500,00	10,37%
TOTAL OP. CORR.	143.745,00	54,19%
VI. Inver. Reales	121.500,00	45,81%
VII. Transf. de Capital	0,00	0,00%
VIII. Activos Fros.	0,00	0,00%
IX. Pasivos Fros.	0,00	0,00%
TOTAL OP.CAPITAL	121.500,00	45,81%
TOTAL GASTOS	265.245,00	100,00%

INGRESOS

CAPÍTULOS	PREVISIONES	(%)
I. Impuestos Directos	21.170,00	7,98%
II. Imp. Indirectos	4.000,00	1,51%
III. Tasas y otros Ingr.	28.650,00	10,80%
IV. Transf. Corrientes	48.000,00	18,10%
V. Ingr. Patrimoniales	26.600,00	10,03%
TOTAL OP. CORR.	128.420,00	48,42%
VI. Enaj. Inv. Reales	0,00	0,00%
VII. Transf. de Capital	136.825,00	51,58%
VIII. Activos Fros.	0,00	0,00%
IX. Pasivos Fros.	0,00	0,00%
TOTAL OP.CAPITAL	136.825,00	51,58%
TOTAL INGRESOS	265.245,00	100,00%

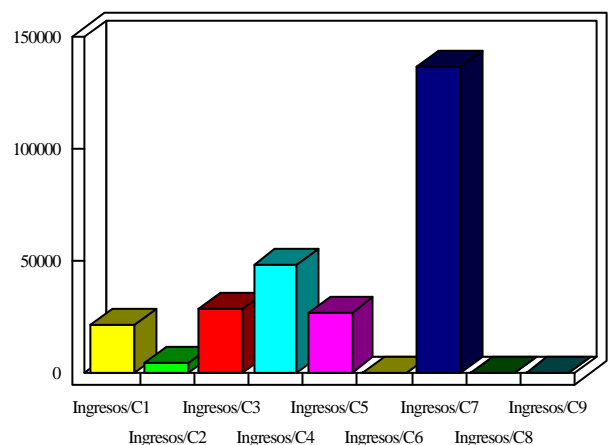
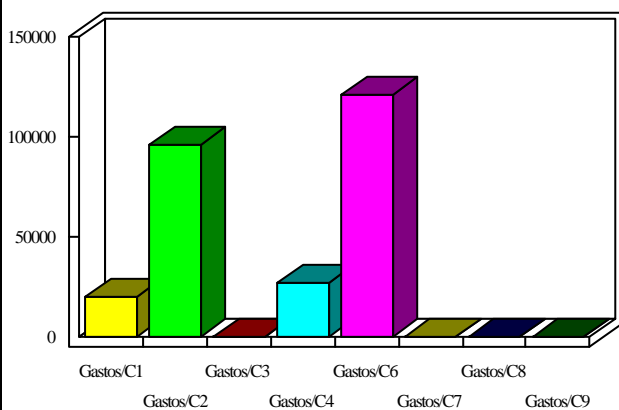

INDICADORES PRESUPUESTARIOS

Ahorro Bruto:	-15.325,00	Indice Endeudamiento:	0,00%
Ahorro Neto:	-15.325,00	Inversiones realizadas/hb.:	1.227,27