

# DATOS ECONÓMICOS DE LAS ENTIDADES LOCALES DE LA RIOJA

**Entidad Local: Nájera**

**Nº habitantes: 8474**

## PRESUPUESTO INICIAL DEL EJERCICIO 2009

### GASTOS

CAPÍTULOS	CRÉDITOS	(%)
I. Personal	2.234.845,00	21,04%
II. Bienes corrientes	2.680.190,00	25,23%
III. Financieros	167.850,00	1,58%
IV. Transf. Corrientes	404.300,00	3,81%
<b>TOTAL OP. CORR.</b>	<b>5.487.185,00</b>	<b>51,66%</b>
VI. Inver. Reales	4.699.000,00	44,24%
VII. Transf. de Capital	135600,00	1,28%
VIII. Activos Fros.	0,00	0,00%
IX. Pasivos Fros.	300.000,00	2,82%
<b>TOTAL OP.CAPITAL</b>	<b>5.134.600,00</b>	<b>48,34%</b>
<b>TOTAL GASTOS</b>	<b>10.621.785,00</b>	<b>100,00%</b>

### INGRESOS

CAPÍTULOS	PREVISIONES	(%)
I. Impuestos Directos	1.983.500,00	18,67%
II. Imp. Indirectos	450.000,00	4,24%
III. Tasas y otros Ingr.	2.440.560,00	22,98%
IV. Transf. Corrientes	2.108.000,00	19,85%
V. Ingr. Patrimoniales	24.900,00	0,23%
<b>TOTAL OP. CORR.</b>	<b>7.006.960,00</b>	<b>65,97%</b>
VI. Enaj. Inv. Reales	686.000,00	6,46%
VII. Transf. de Capital	1.752.000,00	16,49%
VIII. Activos Fros.	0,00	0,00%
IX. Pasivos Fros.	1.176.825,00	11,08%
<b>TOTAL OP.CAPITAL</b>	<b>3.614.825,00</b>	<b>34,03%</b>
<b>TOTAL INGRESOS</b>	<b>10.621.785,00</b>	<b>100,00%</b>

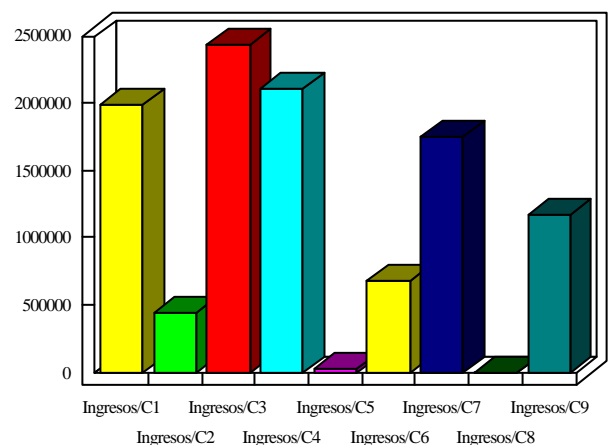
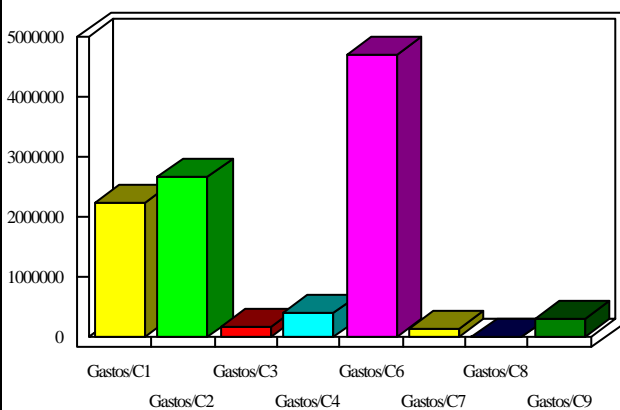

### INDICADORES PRESUPUESTARIOS

<b>Ahorro Bruto:</b>	1.687.625,00
<b>Ahorro Neto:</b>	1.219.775,00

<b>Indice Endeudamiento:</b>	6,68%
<b>Inversiones realizadas/hb.:</b>	554,52