

DATOS ECONÓMICOS DE LAS ENTIDADES LOCALES DE LA RIOJA

Entidad Local: Briones

Nº habitantes: 911

PRESUPUESTO INICIAL DEL EJERCICIO 2009

GASTOS

CAPÍTULOS	CRÉDITOS	(%)
I. Personal	204.363,69	16,01%
II. Bienes corrientes	348.500,00	27,31%
III. Financieros	264,06	0,02%
IV. Transf. Corrientes	79.500,00	6,23%
TOTAL OP. CORR.	632.627,75	49,57%
VI. Inver. Reales	607.000,00	47,56%
VII. Transf. de Capital	20000,00	1,57%
VIII. Activos Fros.	0,00	0,00%
IX. Pasivos Fros.	16.666,76	1,31%
TOTAL OP.CAPITAL	643.666,76	50,43%
TOTAL GASTOS	1.276.294,51	100,00%

INGRESOS

CAPÍTULOS	PREVISIONES	(%)
I. Impuestos Directos	259.500,00	20,33%
II. Imp. Indirectos	30.500,00	2,39%
III. Tasas y otros Ingr.	256.600,00	20,11%
IV. Transf. Corrientes	416.000,00	32,59%
V. Ingr. Patrimoniales	7.000,00	0,55%
TOTAL OP. CORR.	969.600,00	75,97%
VI. Enaj. Inv. Reales	164.813,64	12,91%
VII. Transf. de Capital	141.880,87	11,12%
VIII. Activos Fros.	0,00	0,00%
IX. Pasivos Fros.	0,00	0,00%
TOTAL OP.CAPITAL	306.694,51	24,03%
TOTAL INGRESOS	1.276.294,51	100,00%

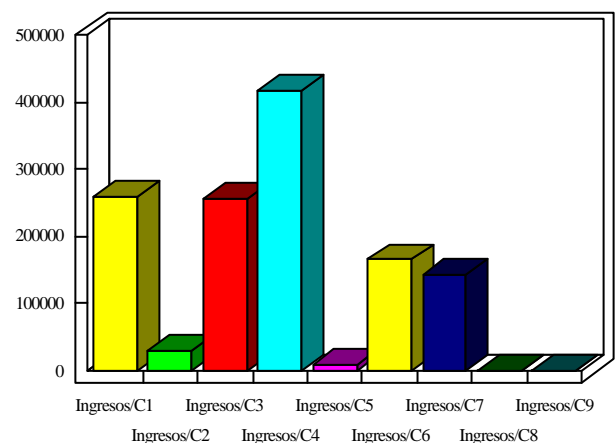
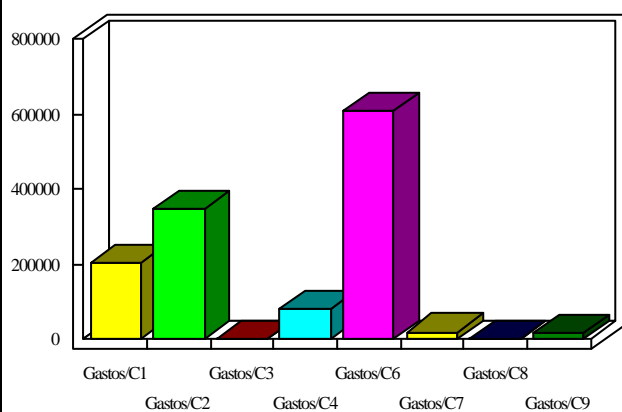

INDICADORES PRESUPUESTARIOS

Ahorro Bruto:	337.236,31	Indice Endeudamiento:	1,75%
Ahorro Neto:	320.305,49	Inversiones realizadas/hb.:	666,30