

# DATOS ECONÓMICOS DE LAS ENTIDADES LOCALES DE LA RIOJA

**Entidad Local: Viniegra de Abajo**

**Nº habitantes: 113**

## PRESUPUESTO INICIAL DEL EJERCICIO 2007

### GASTOS

CAPÍTULOS	CRÉDITOS	(%)
I. Personal	53.960,00	11,80%
II. Bienes corrientes	94.300,00	20,63%
III. Financieros	1.300,00	0,28%
IV. Transf. Corrientes	18.600,00	4,07%
<b>TOTAL OP. CORR.</b>	<b>168.160,00</b>	<b>36,78%</b>
VI. Inver. Reales	289.000,00	63,22%
VII. Transf. de Capital	0,00	0,00%
VIII. Activos Fros.	0,00	0,00%
IX. Pasivos Fros.	0,00	0,00%
<b>TOTAL OP.CAPITAL</b>	<b>289.000,00</b>	<b>63,22%</b>
<b>TOTAL GASTOS</b>	<b>457.160,00</b>	<b>100,00%</b>

### INGRESOS

CAPÍTULOS	PREVISIONES	(%)
I. Impuestos Directos	15.236,00	3,33%
II. Imp. Indirectos	4.000,00	0,87%
III. Tasas y otros Ingr.	16.840,00	3,68%
IV. Transf. Corrientes	21.000,00	4,59%
V. Ingr. Patrimoniales	137.104,00	29,99%
<b>TOTAL OP. CORR.</b>	<b>194.180,00</b>	<b>42,48%</b>
VI. Enaj. Inv. Reales	0,00	0,00%
VII. Transf. de Capital	262.980,00	57,52%
VIII. Activos Fros.	0,00	0,00%
IX. Pasivos Fros.	0,00	0,00%
<b>TOTAL OP.CAPITAL</b>	<b>262.980,00</b>	<b>57,52%</b>
<b>TOTAL INGRESOS</b>	<b>457.160,00</b>	<b>100,00%</b>

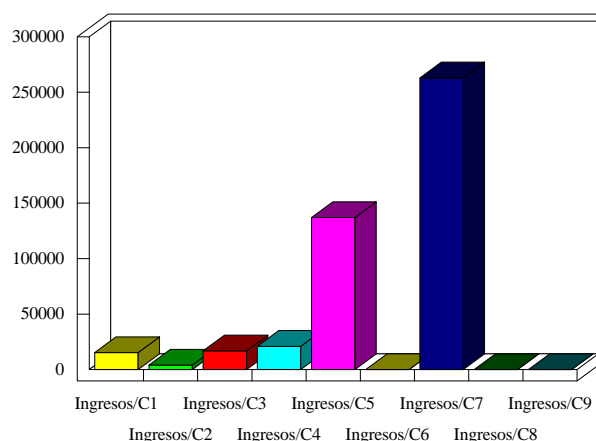
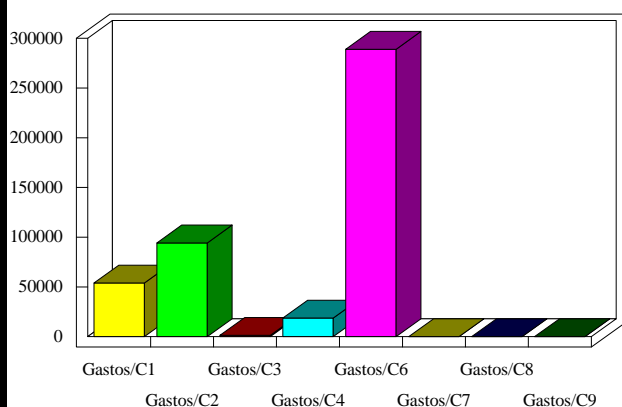

### INDICADORES PRESUPUESTARIOS

**Ahorro Bruto:** 27.320,00

**Indice Endeudamiento:** 0,67%

**Ahorro Neto:** 26.020,00

**Inversiones realizadas/hb.:** 2.557,52