

# DATOS ECONÓMICOS DE LAS ENTIDADES LOCALES DE LA RIOJA

**Entidad Local: Pradillo**

**Nº habitantes: 79**

## PRESUPUESTO INICIAL DEL EJERCICIO 2007

### GASTOS

CAPÍTULOS	CRÉDITOS	(%)
I. Personal	17.800,00	4,76%
II. Bienes corrientes	95.000,00	25,41%
III. Financieros	1.100,00	0,29%
IV. Transf. Corrientes	12.000,00	3,21%
<b>TOTAL OP. CORR.</b>	<b>125.900,00</b>	<b>33,67%</b>
VI. Inver. Reales	231.530,00	61,92%
VII. Transf. de Capital	7000,00	1,87%
VIII. Activos Fros.	0,00	0,00%
IX. Pasivos Fros.	9.500,00	2,54%
<b>TOTAL OP.CAPITAL</b>	<b>248.030,00</b>	<b>66,33%</b>
<b>TOTAL GASTOS</b>	<b>373.930,00</b>	<b>100,00%</b>

### INGRESOS

CAPÍTULOS	PREVISIONES	(%)
I. Impuestos Directos	15.000,00	4,01%
II. Imp. Indirectos	50.000,00	13,37%
III. Tasas y otros Ingr.	77.000,00	20,59%
IV. Transf. Corrientes	16.000,00	4,28%
V. Ingr. Patrimoniales	20.000,00	5,35%
<b>TOTAL OP. CORR.</b>	<b>178.000,00</b>	<b>47,60%</b>
VI. Enaj. Inv. Reales	2.000,00	0,53%
VII. Transf. de Capital	184.430,00	49,32%
VIII. Activos Fros.	0,00	0,00%
IX. Pasivos Fros.	9.500,00	2,54%
<b>TOTAL OP.CAPITAL</b>	<b>195.930,00</b>	<b>52,40%</b>
<b>TOTAL INGRESOS</b>	<b>373.930,00</b>	<b>100,00%</b>

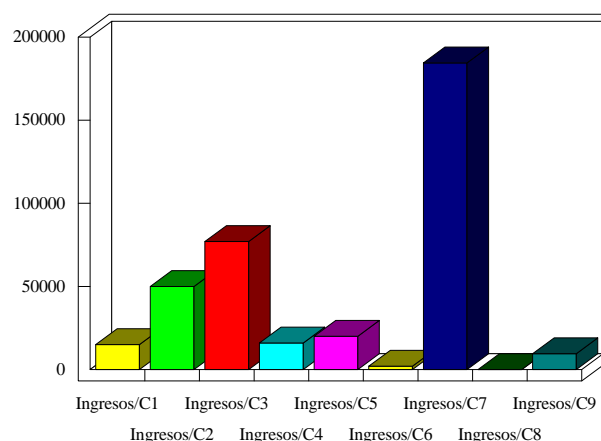
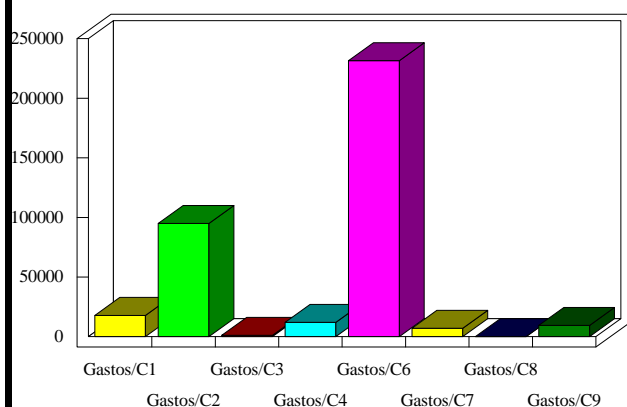

### INDICADORES PRESUPUESTARIOS

**Ahorro Bruto:** 53.200,00

**Indice Endeudamiento:** 5,96%

**Ahorro Neto:** 42.600,00

**Inversiones realizadas/hb.:** 2.930,76