

DATOS ECONÓMICOS DE LAS ENTIDADES LOCALES DE LA RIOJA

Entidad Local: Nalda

Nº habitantes: 1004

PRESUPUESTO INICIAL DEL EJERCICIO 2005

GASTOS

CAPÍTULOS	CRÉDITOS	(%)
I. Personal	228.000,00	13,76%
II. Bienes corrientes	456.500,00	27,54%
III. Financieros	18.000,00	1,09%
IV. Transf. Corrientes	17.000,00	1,03%
TOTAL OP. CORR.	719.500,00	43,41%
VI. Inver. Reales	883.000,00	53,27%
VII. Transf. de Capital	0,00	0,00%
VIII. Activos Fros.	0,00	0,00%
IX. Pasivos Fros.	55.000,00	3,32%
TOTAL OP.CAPITAL	938.000,00	56,59%
TOTAL GASTOS	1.657.500,00	100,00%

INGRESOS

CAPÍTULOS	PREVISIONES	(%)
I. Impuestos Directos	160.000,00	9,65%
II. Imp. Indirectos	30.000,00	1,81%
III. Tasas y otros Ingr.	400.000,00	24,13%
IV. Transf. Corrientes	200.000,00	12,07%
V. Ingr. Patrimoniales	6.000,00	0,36%
TOTAL OP. CORR.	796.000,00	48,02%
VI. Enaj. Inv. Reales	0,00	0,00%
VII. Transf. de Capital	621.500,00	37,50%
VIII. Activos Fros.	0,00	0,00%
IX. Pasivos Fros.	240.000,00	14,48%
TOTAL OP.CAPITAL	861.500,00	51,98%
TOTAL INGRESOS	1.657.500,00	100,00%

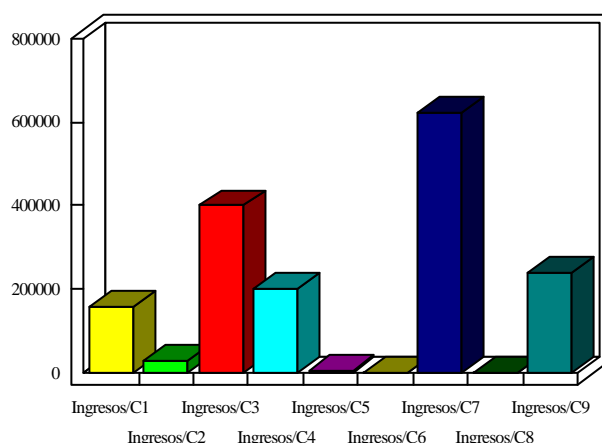
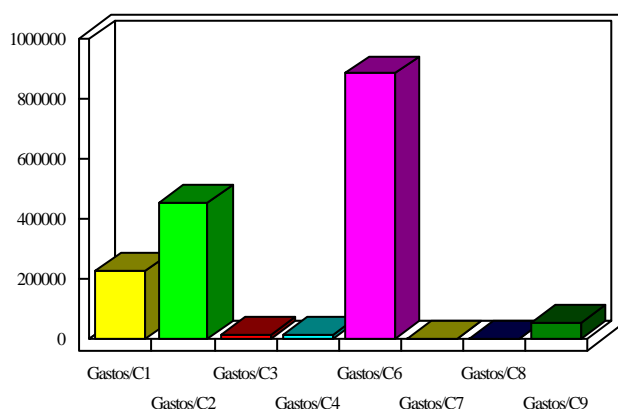

INDICADORES PRESUPUESTARIOS

Ahorro Bruto:	94.500,00
Ahorro Neto:	21.500,00

Indice Endeudamiento:	9,17%
Inversiones realizadas/hb.:	879,48