

DATOS ECONÓMICOS DE LAS ENTIDADES LOCALES DE LA RIOJA

Entidad local: Ocón

Nº de habitantes: 312

PRESUPUESTO INICIAL DEL EJERCICIO 2026

GASTOS

CAPÍTULOS	CRÉDITOS	(%)
Gastos de Personal	203.107,50	12,08%
Gastos en bienes corrientes	289.598,00	17,23%
Gastos Financieros	2.000,00	0,12%
Transferencias Corrientes	50.000,00	2,97%
TOTAL OP. CORRIENTES	544.705,50	32,41%
Inversiones Reales	1.136.110,98	67,59%
Transferencias de Capital	0,00	0,00%
Activos Financieros	0,00	0,00%
Pasivos Financieros	0,00	0,00%
TOTAL OP. CAPITAL	1.136.110,98	67,59%
TOTAL GASTOS	1.680.816,48	100,00%

INGRESOS

CAPÍTULOS	PREVISIONES	(%)
Impuestos Directos	207.500,00	11,99%
Impuestos Indirectos	20.000,00	1,16%
Tasas y Otros Ingresos	135.200,00	7,81%
Transferencias Corrientes	249.000,00	14,39%
Ingresos Patrimoniales	57.700,00	3,33%
TOTAL OP. CORRIENTES	669.400,00	38,68%
Enaj. Inversiones reales	20.000,00	1,16%
Transferencias de Capital	1.041.416,48	60,17%
Activos Financieros	0,00	0,00%
Pasivos Financieros	0,00	0,00%
TOTAL OP. CAPITAL	1.061.416,48	61,32%
TOTAL INGRESOS	1.730.816,48	100,00%

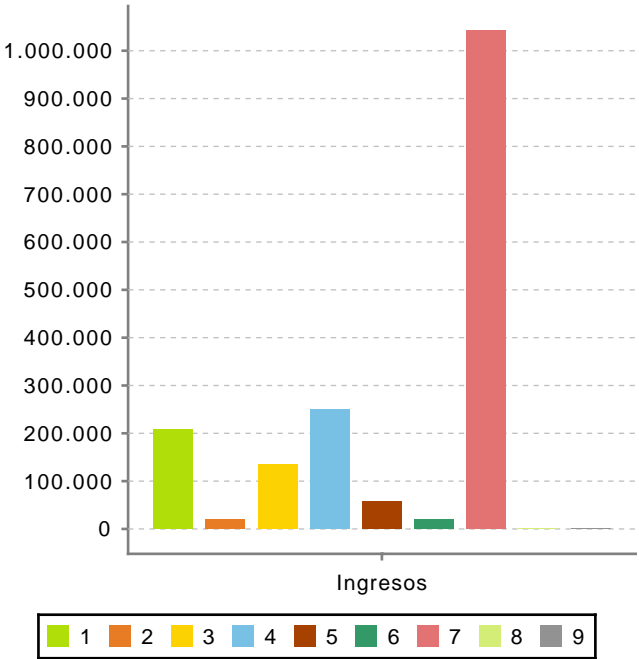
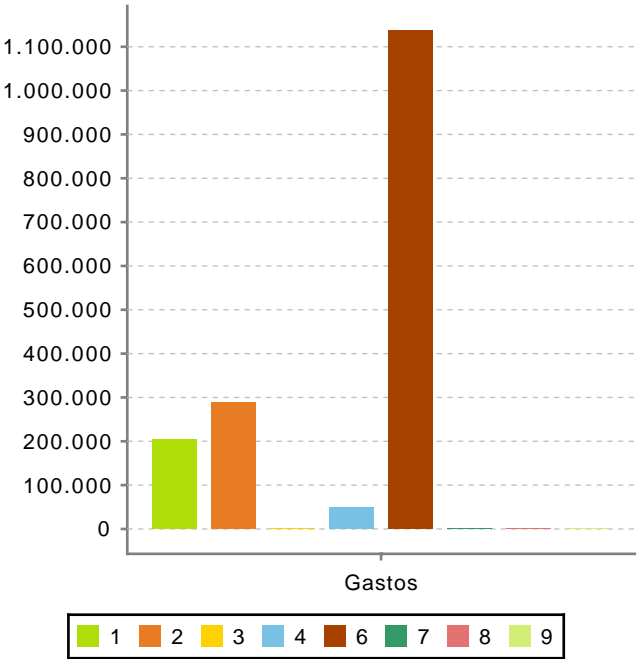

Ahorro Bruto:

126.694,50

Ahorro Neto:

124.694,50

Índice endeudamiento:

0,30%

Inversiones realizadas/hb.:

3.641,38