

DATOS ECONÓMICOS DE LAS ENTIDADES LOCALES DE LA RIOJA

Entidad local: Haro

Nº de habitantes: 12167

PRESUPUESTO INICIAL DEL EJERCICIO 2026

GASTOS

CAPÍTULOS	CRÉDITOS	(%)
Gastos de Personal	4.521.000,00	19,57%
Gastos en bienes corrientes	8.884.000,00	38,46%
Gastos Financieros	80.000,00	0,35%
Transferencias Corrientes	498.600,00	2,16%
TOTAL OP. CORRIENTES	13.983.600,00	60,54%
Inversiones Reales	9.046.400,00	39,16%
Transferencias de Capital	40.000,00	0,17%
Activos Financieros	30.000,00	0,13%
Pasivos Financieros	0,00	0,00%
TOTAL OP. CAPITAL	9.116.400,00	39,46%
TOTAL GASTOS	23.100.000,00	100,00%

INGRESOS

CAPÍTULOS	PREVISIONES	(%)
Impuestos Directos	5.045.000,00	21,84%
Impuestos Indirectos	650.001,00	2,81%
Tasas y Otros Ingresos	3.486.999,00	15,10%
Transferencias Corrientes	5.578.000,00	24,15%
Ingresos Patrimoniales	280.000,00	1,21%
TOTAL OP. CORRIENTES	15.040.000,00	65,11%
Enaj. Inversiones reales	650.000,00	2,81%
Transferencias de Capital	1.320.000,00	5,71%
Activos Financieros	90.000,00	0,39%
Pasivos Financieros	6.000.000,00	25,97%
TOTAL OP. CAPITAL	8.060.000,00	34,89%
TOTAL INGRESOS	23.100.000,00	100,00%

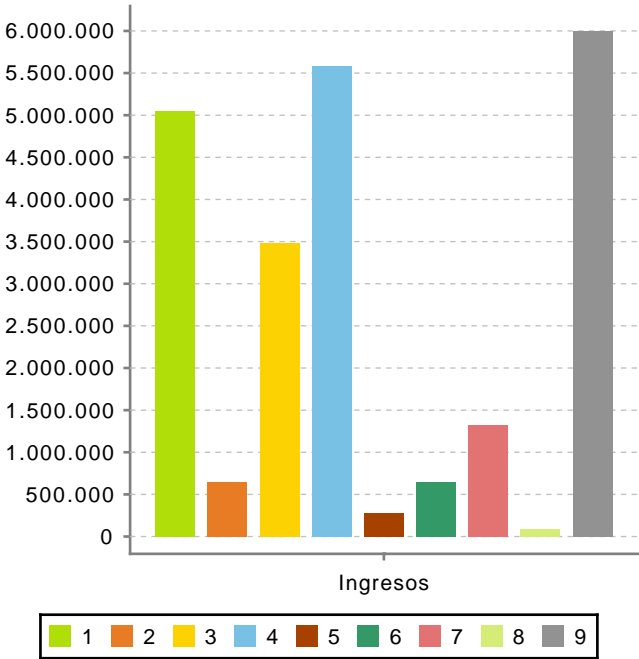
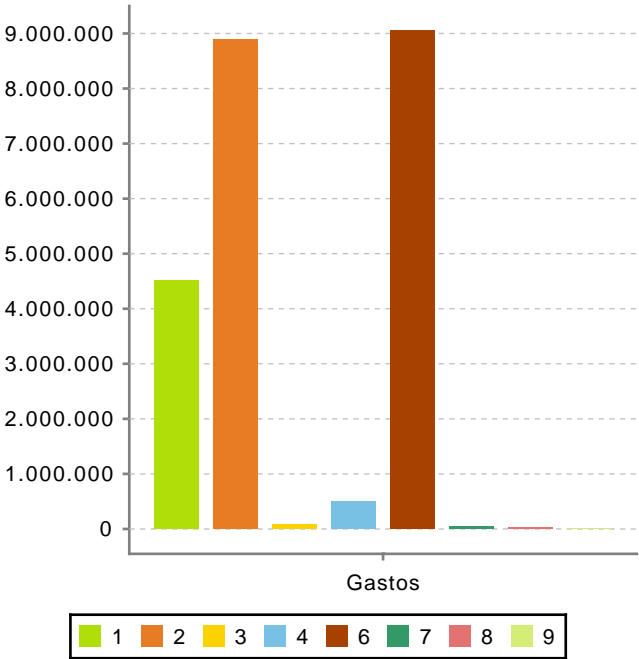

Ahorro Bruto:

1.136.400,00

Ahorro Neto:

1.056.400,00

Índice endeudamiento:

0,53%

Inversiones realizadas/hb.:

743,52