

# DATOS ECONÓMICOS DE LAS ENTIDADES LOCALES DE LA RIOJA

Entidad local: Zorraquín

Nº de habitantes: 88

## PRESUPUESTO INICIAL DEL EJERCICIO 2026

### GASTOS

CAPÍTULOS	CRÉDITOS	(%)
Gastos de Personal	22.300,00	8,44%
Gastos en bienes corrientes	98.043,00	37,11%
Gastos Financieros	0,00	0,00%
Transferencias Corrientes	2.630,00	1,00%
<b>TOTAL OP. CORRIENTES</b>	<b>122.973,00</b>	<b>46,54%</b>
Inversiones Reales	131.250,00	49,67%
Transferencias de Capital	10.000,00	3,78%
Activos Financieros	0,00	0,00%
Pasivos Financieros	0,00	0,00%
<b>TOTAL OP. CAPITAL</b>	<b>141.250,00</b>	<b>53,46%</b>
<b>TOTAL GASTOS</b>	<b>264.223,00</b>	<b>100,00%</b>

### INGRESOS

CAPÍTULOS	PREVISIONES	(%)
Impuestos Directos	60.083,00	22,74%
Impuestos Indirectos	1.000,00	0,38%
Tasas y Otros Ingresos	36.800,00	13,93%
Transferencias Corrientes	40.930,00	15,49%
Ingresos Patrimoniales	16.640,00	6,30%
<b>TOTAL OP. CORRIENTES</b>	<b>155.453,00</b>	<b>58,83%</b>
Enaj. Inversiones reales	0,00	0,00%
Transferencias de Capital	108.770,00	41,17%
Activos Financieros	0,00	0,00%
Pasivos Financieros	0,00	0,00%
<b>TOTAL OP. CAPITAL</b>	<b>108.770,00</b>	<b>41,17%</b>
<b>TOTAL INGRESOS</b>	<b>264.223,00</b>	<b>100,00%</b>

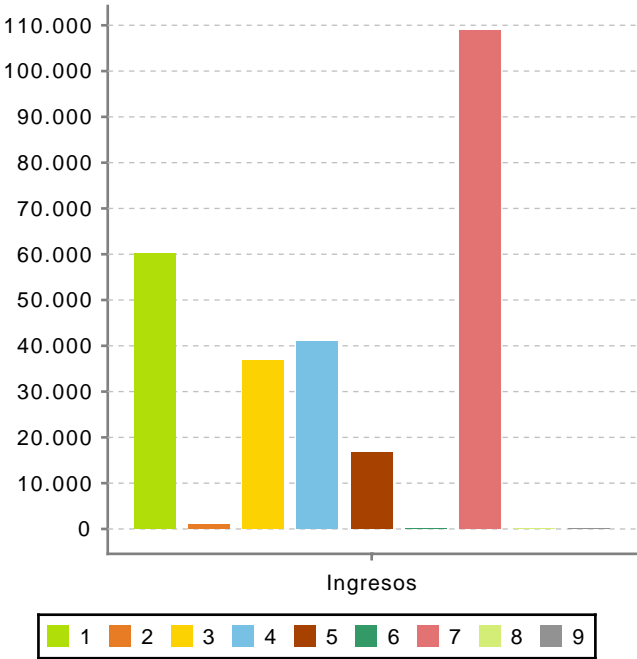
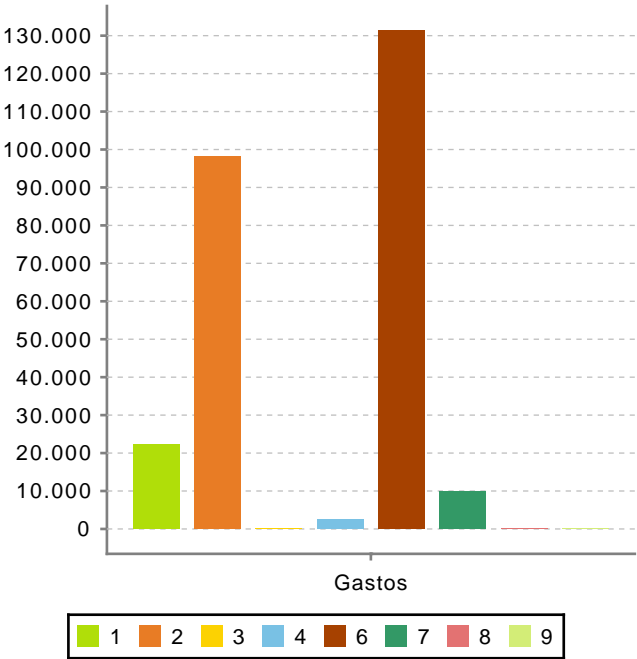

Ahorro Bruto:

32.480,00

Ahorro Neto:

32.480,00

Índice endeudamiento:

0,00%

Inversiones realizadas/hb.:

1.491,48