

DATOS ECONÓMICOS DE LAS ENTIDADES LOCALES DE LA RIOJA

Entidad local: Villarejo

Nº de habitantes: 30

PRESUPUESTO INICIAL DEL EJERCICIO 2026

GASTOS

CAPÍTULOS	CRÉDITOS	(%)
Gastos de Personal	16.100,00	7,30%
Gastos en bienes corrientes	47.356,00	21,49%
Gastos Financieros	700,00	0,32%
Transferencias Corrientes	750,00	0,34%
TOTAL OP. CORRIENTES	64.906,00	29,45%
Inversiones Reales	155.500,00	70,55%
Transferencias de Capital	0,00	0,00%
Activos Financieros	0,00	0,00%
Pasivos Financieros	0,00	0,00%
TOTAL OP. CAPITAL	155.500,00	70,55%
TOTAL GASTOS	220.406,00	100,00%

INGRESOS

CAPÍTULOS	PREVISIONES	(%)
Impuestos Directos	13.800,00	6,26%
Impuestos Indirectos	0,00	0,00%
Tasas y Otros Ingresos	16.006,00	7,26%
Transferencias Corrientes	22.600,00	10,25%
Ingresos Patrimoniales	32.000,00	14,52%
TOTAL OP. CORRIENTES	84.406,00	38,30%
Enaj. Inversiones reales	0,00	0,00%
Transferencias de Capital	136.000,00	61,70%
Activos Financieros	0,00	0,00%
Pasivos Financieros	0,00	0,00%
TOTAL OP. CAPITAL	136.000,00	61,70%
TOTAL INGRESOS	220.406,00	100,00%

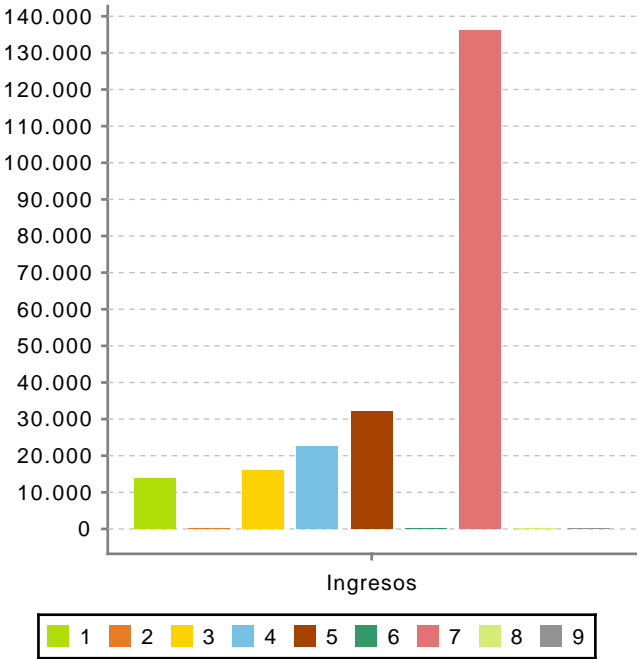
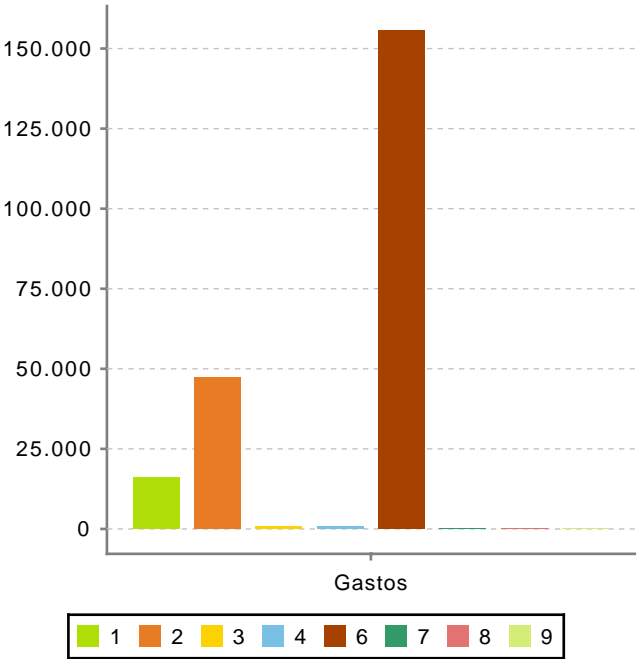

Ahorro Bruto:

20.200,00

Ahorro Neto:

19.500,00

Índice endeudamiento:

0,83%

Inversiones realizadas/hb.:

5.183,33