

DATOS ECONÓMICOS DE LAS ENTIDADES LOCALES DE LA RIOJA

Entidad local: Villamediana de Iregua

Nº de habitantes: 9263

PRESUPUESTO INICIAL DEL EJERCICIO 2026

GASTOS

CAPÍTULOS	CRÉDITOS	(%)
Gastos de Personal	1.538.193,44	17,06%
Gastos en bienes corrientes	5.275.616,49	58,50%
Gastos Financieros	4.000,00	0,04%
Transferencias Corrientes	214.530,00	2,38%
TOTAL OP. CORRIENTES	7.032.339,93	77,98%
Inversiones Reales	1.986.327,91	22,02%
Transferencias de Capital	0,00	0,00%
Activos Financieros	0,00	0,00%
Pasivos Financieros	0,00	0,00%
TOTAL OP. CAPITAL	1.986.327,91	22,02%
TOTAL GASTOS	9.018.667,84	100,00%

INGRESOS

CAPÍTULOS	PREVISIONES	(%)
Impuestos Directos	2.150.700,00	23,81%
Impuestos Indirectos	300.000,00	3,32%
Tasas y Otros Ingresos	2.330.700,00	25,80%
Transferencias Corrientes	3.363.000,00	37,23%
Ingresos Patrimoniales	54.140,00	0,60%
TOTAL OP. CORRIENTES	8.198.540,00	90,76%
Enaj. Inversiones reales	290.203,12	3,21%
Transferencias de Capital	544.924,72	6,03%
Activos Financieros	0,00	0,00%
Pasivos Financieros	0,00	0,00%
TOTAL OP. CAPITAL	835.127,84	9,24%
TOTAL INGRESOS	9.033.667,84	100,00%

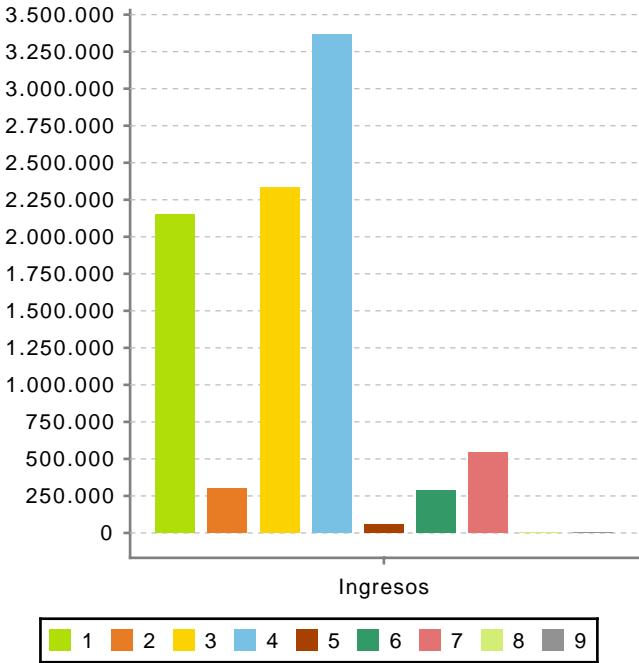
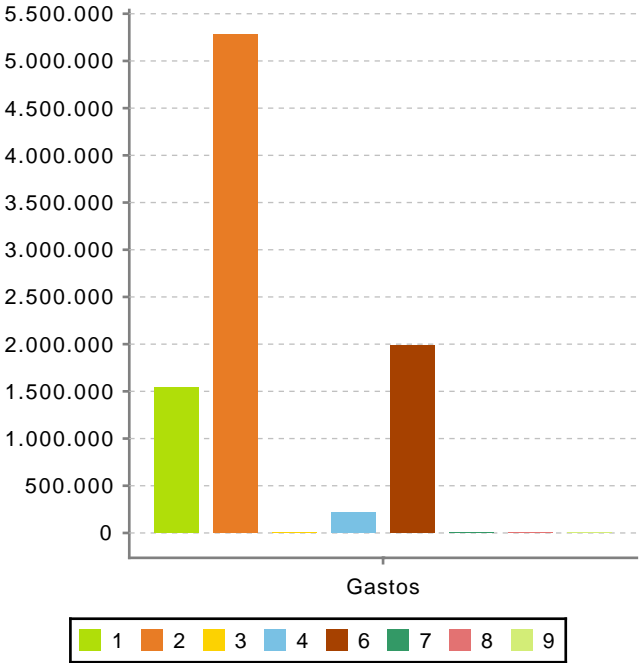

Ahorro Bruto:

1.170.200,07

Ahorro Neto:

1.166.200,07

Índice endeudamiento:

0,05%

Inversiones realizadas/hb.:

214,44