

# DATOS ECONÓMICOS DE LAS ENTIDADES LOCALES DE LA RIOJA

Entidad local: San Torcuato

Nº de habitantes: 62

## PRESUPUESTO INICIAL DEL EJERCICIO 2026

### GASTOS

CAPÍTULOS	CRÉDITOS	(%)
Gastos de Personal	63.000,00	9,77%
Gastos en bienes corrientes	123.500,00	19,15%
Gastos Financieros	500,00	0,08%
Transferencias Corrientes	96.000,00	14,88%
<b>TOTAL OP. CORRIENTES</b>	<b>283.000,00</b>	<b>43,88%</b>
Inversiones Reales	362.000,00	56,12%
Transferencias de Capital	0,00	0,00%
Activos Financieros	0,00	0,00%
Pasivos Financieros	0,00	0,00%
<b>TOTAL OP. CAPITAL</b>	<b>362.000,00</b>	<b>56,12%</b>
<b>TOTAL GASTOS</b>	<b>645.000,00</b>	<b>100,00%</b>

### INGRESOS

CAPÍTULOS	PREVISIONES	(%)
Impuestos Directos	72.000,00	11,16%
Impuestos Indirectos	17.500,00	2,71%
Tasas y Otros Ingresos	43.000,00	6,67%
Transferencias Corrientes	32.000,00	4,96%
Ingresos Patrimoniales	166.000,00	25,74%
<b>TOTAL OP. CORRIENTES</b>	<b>330.500,00</b>	<b>51,24%</b>
Enaj. Inversiones reales	13.500,00	2,09%
Transferencias de Capital	301.000,00	46,67%
Activos Financieros	0,00	0,00%
Pasivos Financieros	0,00	0,00%
<b>TOTAL OP. CAPITAL</b>	<b>314.500,00</b>	<b>48,76%</b>
<b>TOTAL INGRESOS</b>	<b>645.000,00</b>	<b>100,00%</b>

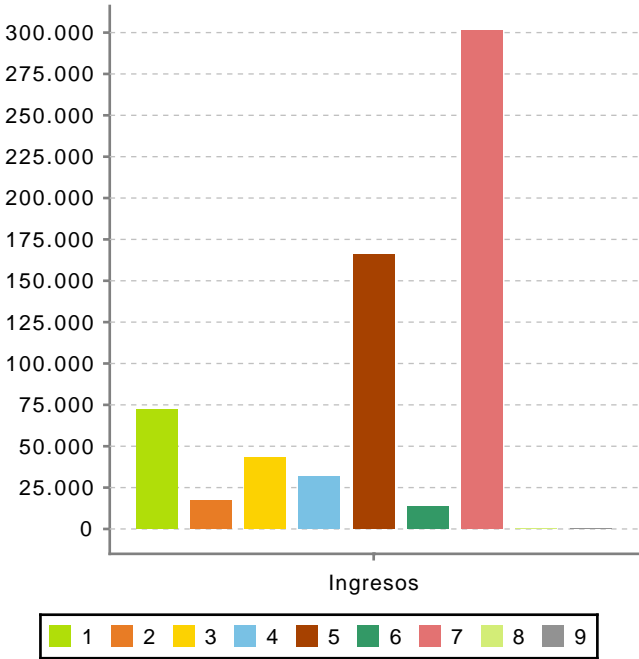
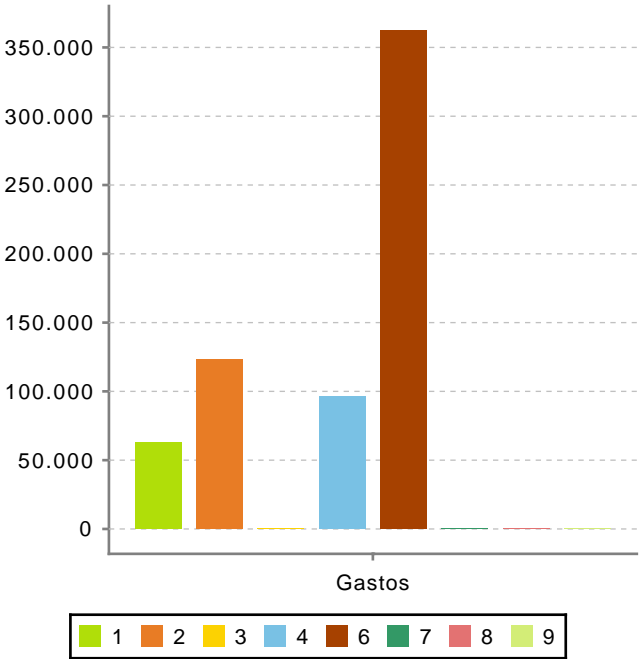

Ahorro Bruto:

48.000,00

Ahorro Neto:

47.500,00

Índice endeudamiento:

0,15%

Inversiones realizadas/hb.:

5.838,71