

# DATOS ECONÓMICOS DE LAS ENTIDADES LOCALES DE LA RIOJA

Entidad local: Nieva de Cameros

Nº de habitantes: 87

## PRESUPUESTO INICIAL DEL EJERCICIO 2026

### GASTOS

CAPÍTULOS	CRÉDITOS	(%)
Gastos de Personal	120.000,00	34,29%
Gastos en bienes corrientes	79.800,00	22,80%
Gastos Financieros	500,00	0,14%
Transferencias Corrientes	36.700,00	10,49%
<b>TOTAL OP. CORRIENTES</b>	<b>237.000,00</b>	<b>67,71%</b>
Inversiones Reales	113.000,00	32,29%
Transferencias de Capital	0,00	0,00%
Activos Financieros	0,00	0,00%
Pasivos Financieros	0,00	0,00%
<b>TOTAL OP. CAPITAL</b>	<b>113.000,00</b>	<b>32,29%</b>
<b>TOTAL GASTOS</b>	<b>350.000,00</b>	<b>100,00%</b>

### INGRESOS

CAPÍTULOS	PREVISIONES	(%)
Impuestos Directos	23.300,00	6,66%
Impuestos Indirectos	5.000,00	1,43%
Tasas y Otros Ingresos	65.150,00	18,61%
Transferencias Corrientes	62.000,00	17,71%
Ingresos Patrimoniales	44.550,00	12,73%
<b>TOTAL OP. CORRIENTES</b>	<b>200.000,00</b>	<b>57,14%</b>
Enaj. Inversiones reales	0,00	0,00%
Transferencias de Capital	150.000,00	42,86%
Activos Financieros	0,00	0,00%
Pasivos Financieros	0,00	0,00%
<b>TOTAL OP. CAPITAL</b>	<b>150.000,00</b>	<b>42,86%</b>
<b>TOTAL INGRESOS</b>	<b>350.000,00</b>	<b>100,00%</b>

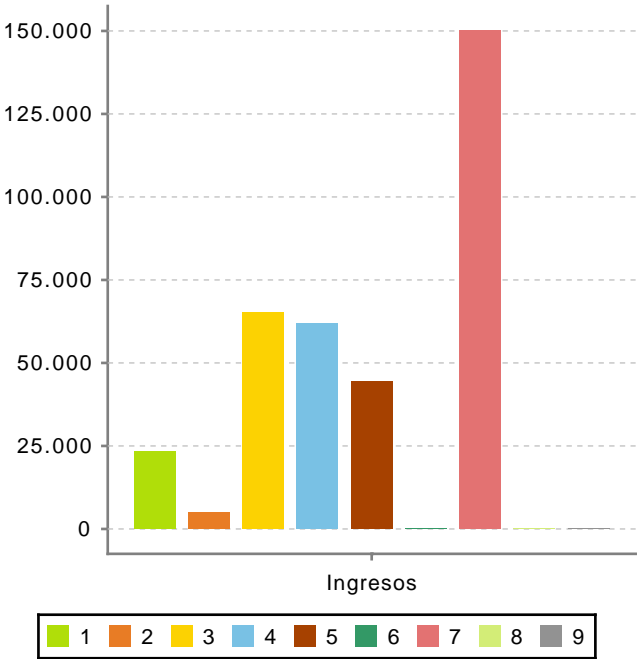
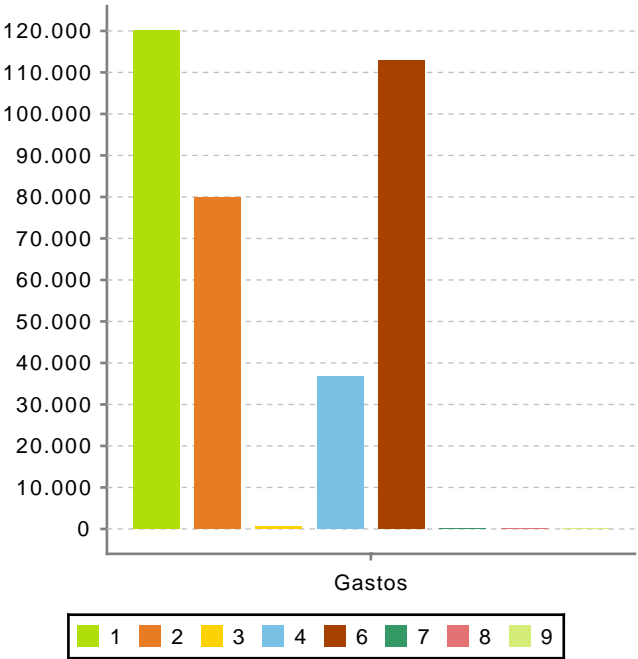

Ahorro Bruto:

-36.500,00

Ahorro Neto:

-37.000,00

Índice endeudamiento:

0,25%

Inversiones realizadas/hb.:

1.298,85