

DATOS ECONÓMICOS DE LAS ENTIDADES LOCALES DE LA RIOJA

Entidad local: Muro en Cameros

Nº de habitantes: 40

PRESUPUESTO INICIAL DEL EJERCICIO 2026

GASTOS

CAPÍTULOS	CRÉDITOS	(%)
Gastos de Personal	24.500,00	9,67%
Gastos en bienes corrientes	50.900,00	20,09%
Gastos Financieros	200,00	0,08%
Transferencias Corrientes	3.000,00	1,18%
TOTAL OP. CORRIENTES	78.600,00	31,03%
Inversiones Reales	171.731,00	67,79%
Transferencias de Capital	3.000,00	1,18%
Activos Financieros	0,00	0,00%
Pasivos Financieros	0,00	0,00%
TOTAL OP. CAPITAL	174.731,00	68,97%
TOTAL GASTOS	253.331,00	100,00%

INGRESOS

CAPÍTULOS	PREVISIONES	(%)
Impuestos Directos	17.700,00	6,99%
Impuestos Indirectos	4.000,00	1,58%
Tasas y Otros Ingresos	10.500,00	4,14%
Transferencias Corrientes	64.240,00	25,36%
Ingresos Patrimoniales	19.600,00	7,74%
TOTAL OP. CORRIENTES	116.040,00	45,81%
Enaj. Inversiones reales	0,00	0,00%
Transferencias de Capital	137.291,00	54,19%
Activos Financieros	0,00	0,00%
Pasivos Financieros	0,00	0,00%
TOTAL OP. CAPITAL	137.291,00	54,19%
TOTAL INGRESOS	253.331,00	100,00%

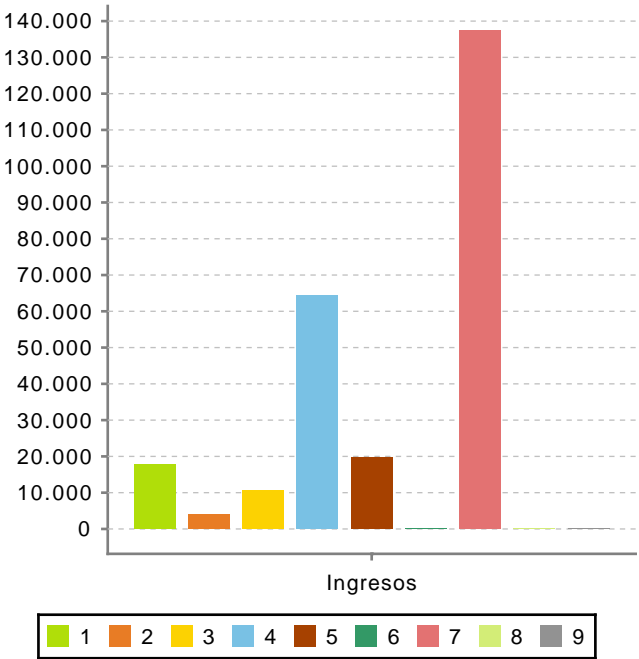
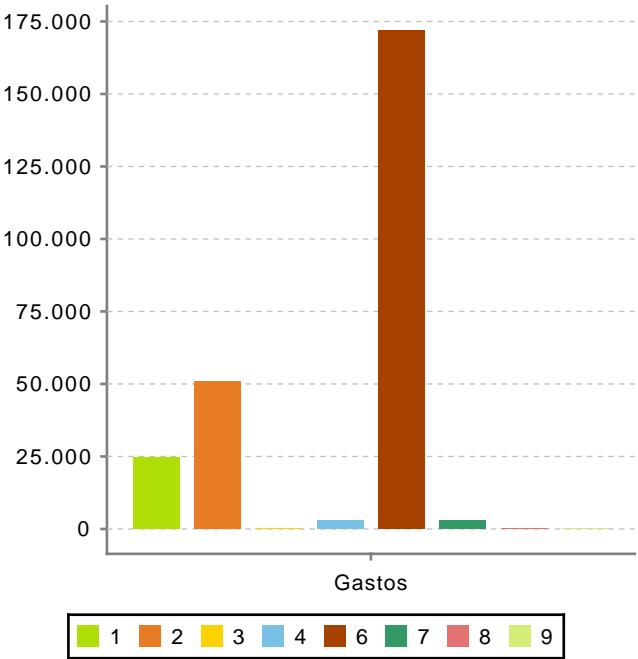

Ahorro Bruto:

37.640,00

Ahorro Neto:

37.440,00

Índice endeudamiento:

0,17%

Inversiones realizadas/hb.:

4.293,28