

DATOS ECONÓMICOS DE LAS ENTIDADES LOCALES DE LA RIOJA

Entidad local: Briones

Nº de habitantes: 752

PRESUPUESTO INICIAL DEL EJERCICIO 2026

GASTOS

CAPÍTULOS	CRÉDITOS	(%)
Gastos de Personal	502.000,00	25,80%
Gastos en bienes corrientes	538.000,00	27,65%
Gastos Financieros	0,00	0,00%
Transferencias Corrientes	170.000,00	8,74%
TOTAL OP. CORRIENTES	1.210.000,00	62,18%
Inversiones Reales	724.000,00	37,20%
Transferencias de Capital	12.000,00	0,62%
Activos Financieros	0,00	0,00%
Pasivos Financieros	0,00	0,00%
TOTAL OP. CAPITAL	736.000,00	37,82%
TOTAL GASTOS	1.946.000,00	100,00%

INGRESOS

CAPÍTULOS	PREVISIONES	(%)
Impuestos Directos	580.000,00	29,80%
Impuestos Indirectos	81.000,00	4,16%
Tasas y Otros Ingresos	389.000,00	19,99%
Transferencias Corrientes	315.000,00	16,19%
Ingresos Patrimoniales	16.000,00	0,82%
TOTAL OP. CORRIENTES	1.381.000,00	70,97%
Enaj. Inversiones reales	40.000,00	2,06%
Transferencias de Capital	525.000,00	26,98%
Activos Financieros	0,00	0,00%
Pasivos Financieros	0,00	0,00%
TOTAL OP. CAPITAL	565.000,00	29,03%
TOTAL INGRESOS	1.946.000,00	100,00%

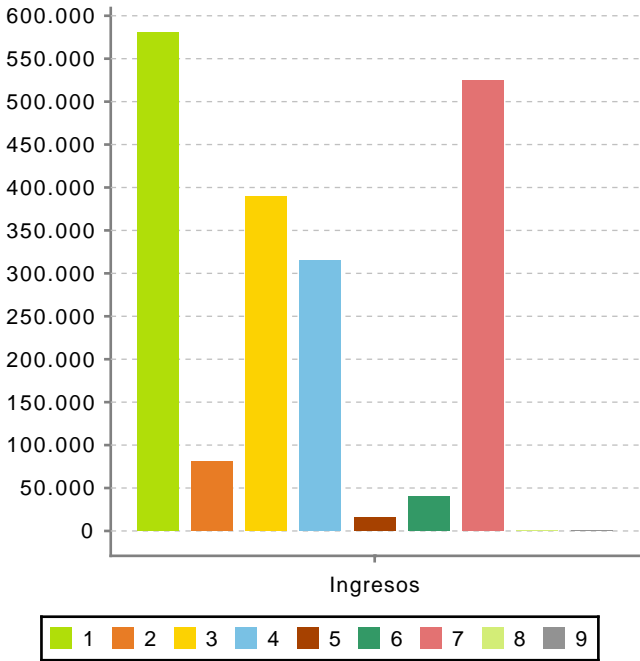
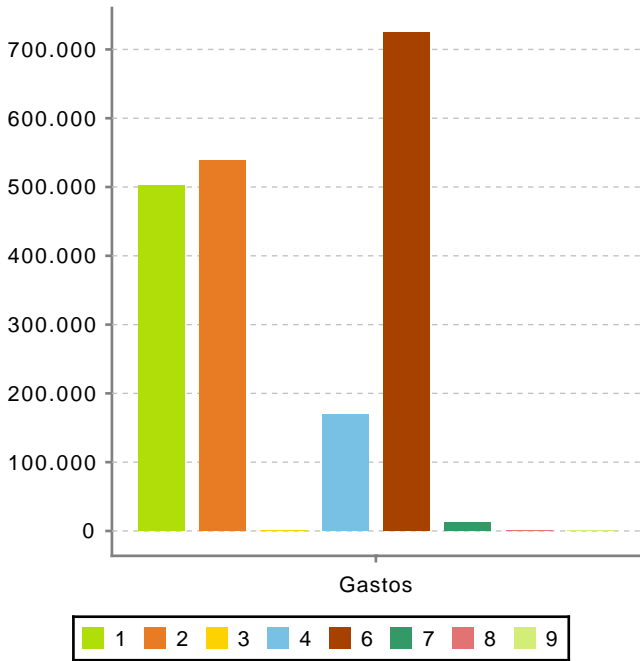

Ahorro Bruto:

171.000,00

Ahorro Neto:

171.000,00

Índice endeudamiento:

0,00%

Inversiones realizadas/hb.:

962,77