

DATOS ECONÓMICOS DE LAS ENTIDADES LOCALES DE LA RIOJA

Entidad local: Arrúbal

Nº de habitantes: 566

PRESUPUESTO INICIAL DEL EJERCICIO 2026

GASTOS

CAPÍTULOS	CRÉDITOS	(%)
Gastos de Personal	536.740,35	15,47%
Gastos en bienes corrientes	1.481.599,65	42,70%
Gastos Financieros	1.500,00	0,04%
Transferencias Corrientes	152.500,00	4,39%
TOTAL OP. CORRIENTES	2.172.340,00	62,60%
Inversiones Reales	1.297.660,00	37,40%
Transferencias de Capital	0,00	0,00%
Activos Financieros	0,00	0,00%
Pasivos Financieros	0,00	0,00%
TOTAL OP. CAPITAL	1.297.660,00	37,40%
TOTAL GASTOS	3.470.000,00	100,00%

INGRESOS

CAPÍTULOS	PREVISIONES	(%)
Impuestos Directos	2.558.000,00	73,72%
Impuestos Indirectos	10.000,00	0,29%
Tasas y Otros Ingresos	383.000,00	11,04%
Transferencias Corrientes	249.000,00	7,18%
Ingresos Patrimoniales	53.000,00	1,53%
TOTAL OP. CORRIENTES	3.253.000,00	93,75%
Enaj. Inversiones reales	0,00	0,00%
Transferencias de Capital	217.000,00	6,25%
Activos Financieros	0,00	0,00%
Pasivos Financieros	0,00	0,00%
TOTAL OP. CAPITAL	217.000,00	6,25%
TOTAL INGRESOS	3.470.000,00	100,00%

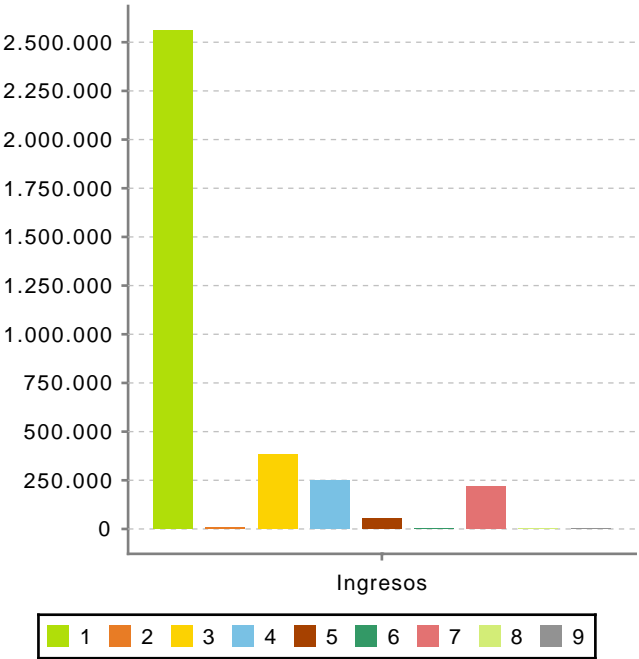
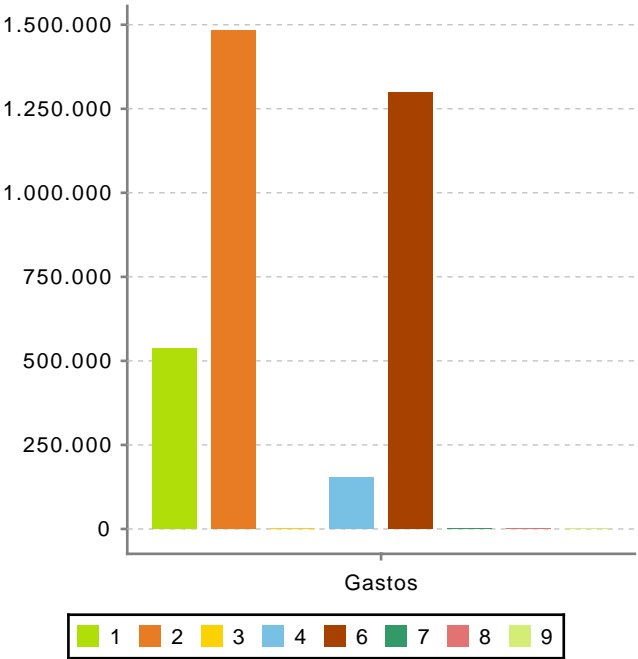

Ahorro Bruto:

1.082.160,00

Ahorro Neto:

1.080.660,00

Índice endeudamiento:

0,05%

Inversiones realizadas/hb.:

2.292,69