

# DATOS ECONÓMICOS DE LAS ENTIDADES LOCALES DE LA RIOJA

Entidad local: Alberite

Nº de habitantes: 2743

## PRESUPUESTO INICIAL DEL EJERCICIO 2026

### GASTOS

CAPÍTULOS	CRÉDITOS	(%)
Gastos de Personal	536.500,00	17,52%
Gastos en bienes corrientes	1.716.100,00	56,06%
Gastos Financieros	10.500,00	0,34%
Transferencias Corrientes	164.700,00	5,38%
<b>TOTAL OP. CORRIENTES</b>	<b>2.427.800,00</b>	<b>79,30%</b>
Inversiones Reales	597.000,00	19,50%
Transferencias de Capital	26.500,00	0,87%
Activos Financieros	0,00	0,00%
Pasivos Financieros	10.150,00	0,33%
<b>TOTAL OP. CAPITAL</b>	<b>633.650,00</b>	<b>20,70%</b>
<b>TOTAL GASTOS</b>	<b>3.061.450,00</b>	<b>100,00%</b>

### INGRESOS

CAPÍTULOS	PREVISIONES	(%)
Impuestos Directos	953.000,00	31,13%
Impuestos Indirectos	25.000,00	0,82%
Tasas y Otros Ingresos	600.400,00	19,61%
Transferencias Corrientes	1.004.550,00	32,81%
Ingresos Patrimoniales	4.400,00	0,14%
<b>TOTAL OP. CORRIENTES</b>	<b>2.587.350,00</b>	<b>84,51%</b>
Enaj. Inversiones reales	0,00	0,00%
Transferencias de Capital	474.100,00	15,49%
Activos Financieros	0,00	0,00%
Pasivos Financieros	0,00	0,00%
<b>TOTAL OP. CAPITAL</b>	<b>474.100,00</b>	<b>15,49%</b>
<b>TOTAL INGRESOS</b>	<b>3.061.450,00</b>	<b>100,00%</b>

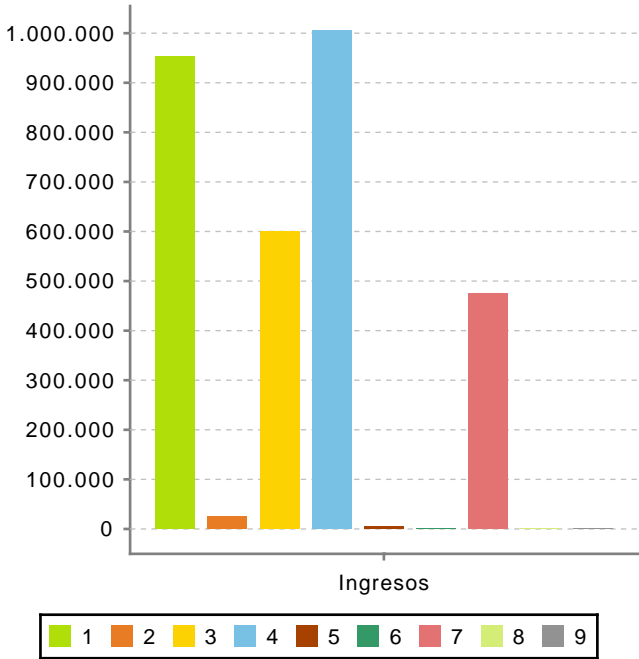
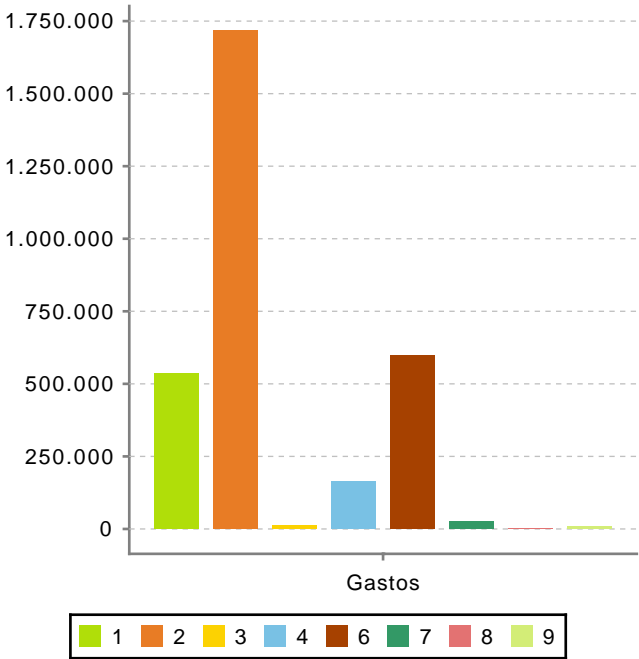

Ahorro Bruto:

170.050,00

Ahorro Neto:

149.400,00

Índice endeudamiento:

0,80%

Inversiones realizadas/hb.:

217,64