

DATOS ECONÓMICOS DE LAS ENTIDADES LOCALES DE LA RIOJA

Entidad local: Robres del Castillo

Nº de habitantes: 24

PRESUPUESTO INICIAL DEL EJERCICIO 2025

GASTOS

CAPÍTULOS	CRÉDITOS	(%)
Gastos de Personal	39.000,00	5,51%
Gastos en bienes corrientes	100.400,00	14,19%
Gastos Financieros	1.000,00	0,14%
Transferencias Corrientes	24.100,00	3,41%
TOTAL OP. CORRIENTES	164.500,00	23,25%
Inversiones Reales	543.000,00	76,75%
Transferencias de Capital	0,00	0,00%
Activos Financieros	0,00	0,00%
Pasivos Financieros	0,00	0,00%
TOTAL OP. CAPITAL	543.000,00	76,75%
TOTAL GASTOS	707.500,00	100,00%

INGRESOS

CAPÍTULOS	PREVISIONES	(%)
Impuestos Directos	123.000,00	17,39%
Impuestos Indirectos	3.000,00	0,42%
Tasas y Otros Ingresos	19.500,00	2,76%
Transferencias Corrientes	13.000,00	1,84%
Ingresos Patrimoniales	193.500,00	27,35%
TOTAL OP. CORRIENTES	352.000,00	49,75%
Enaj. Inversiones reales	3.000,00	0,42%
Transferencias de Capital	352.500,00	49,82%
Activos Financieros	0,00	0,00%
Pasivos Financieros	0,00	0,00%
TOTAL OP. CAPITAL	355.500,00	50,25%
TOTAL INGRESOS	707.500,00	100,00%

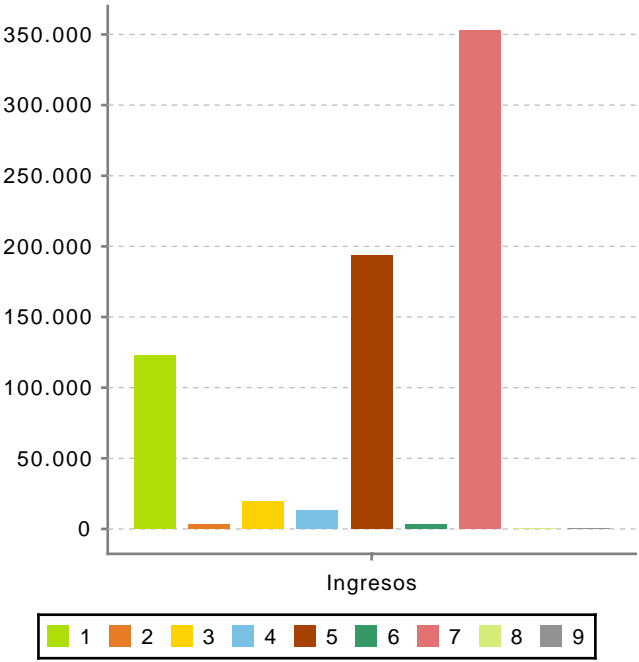
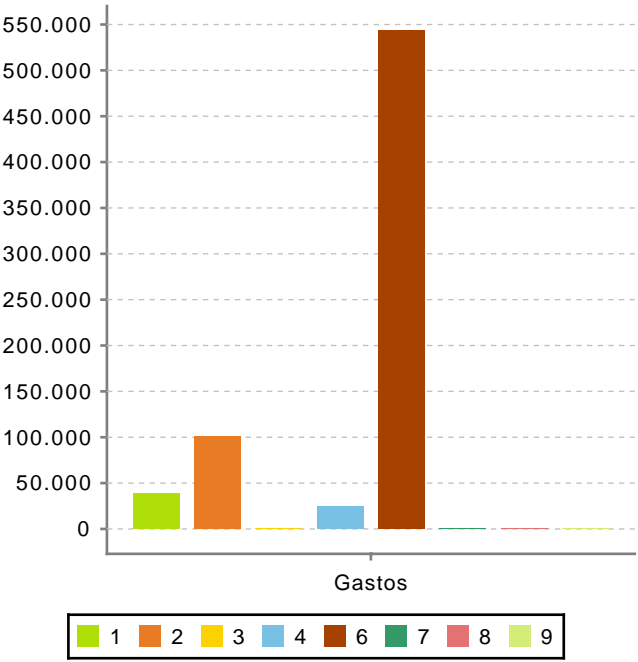

Ahorro Bruto: 188.500,00

Ahorro Neto: 187.500,00

Índice endeudamiento: 0,28%

Inversiones realizadas/hb.: 22.625,00