

DATOS ECONÓMICOS DE LAS ENTIDADES LOCALES DE LA RIOJA

Entidad local: Villar de Torre

Nº de habitantes: 143

PRESUPUESTO INICIAL DEL EJERCICIO 2026

GASTOS

CAPÍTULOS	CRÉDITOS	(%)
Gastos de Personal	84.730,00	20,80%
Gastos en bienes corrientes	214.805,00	52,73%
Gastos Financieros	1.800,00	0,44%
Transferencias Corrientes	7.000,00	1,72%
TOTAL OP. CORRIENTES	308.335,00	75,70%
Inversiones Reales	99.000,00	24,30%
Transferencias de Capital	0,00	0,00%
Activos Financieros	0,00	0,00%
Pasivos Financieros	0,00	0,00%
TOTAL OP. CAPITAL	99.000,00	24,30%
TOTAL GASTOS	407.335,00	100,00%

INGRESOS

CAPÍTULOS	PREVISIONES	(%)
Impuestos Directos	95.301,00	23,40%
Impuestos Indirectos	0,00	0,00%
Tasas y Otros Ingresos	102.974,00	25,28%
Transferencias Corrientes	110.000,00	27,00%
Ingresos Patrimoniales	28.260,00	6,94%
TOTAL OP. CORRIENTES	336.535,00	82,62%
Enaj. Inversiones reales	0,00	0,00%
Transferencias de Capital	70.800,00	17,38%
Activos Financieros	0,00	0,00%
Pasivos Financieros	0,00	0,00%
TOTAL OP. CAPITAL	70.800,00	17,38%
TOTAL INGRESOS	407.335,00	100,00%

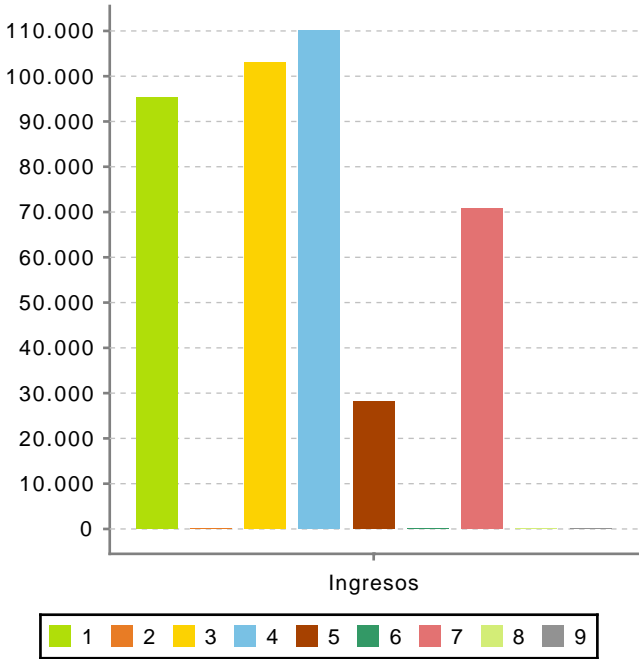
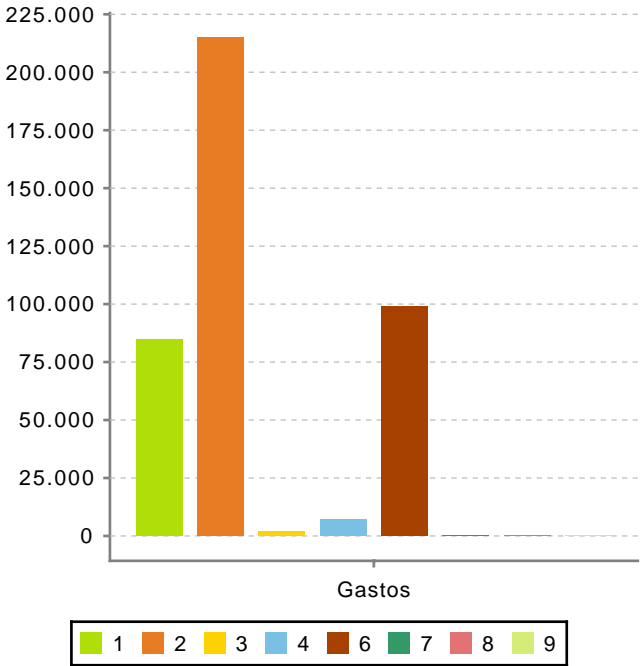

Ahorro Bruto:

30.000,00

Ahorro Neto:

28.200,00

Índice endeudamiento:

0,53%

Inversiones realizadas/hb.:

692,31