

# DATOS ECONÓMICOS DE LAS ENTIDADES LOCALES DE LA RIOJA

Entidad local: Viguera

Nº de habitantes: 377

## PRESUPUESTO INICIAL DEL EJERCICIO 2026

### GASTOS

CAPÍTULOS	CRÉDITOS	(%)
Gastos de Personal	130.000,00	20,22%
Gastos en bienes corrientes	287.000,00	44,63%
Gastos Financieros	5.000,00	0,78%
Transferencias Corrientes	20.000,00	3,11%
<b>TOTAL OP. CORRIENTES</b>	<b>442.000,00</b>	<b>68,74%</b>
Inversiones Reales	180.000,00	27,99%
Transferencias de Capital	0,00	0,00%
Activos Financieros	0,00	0,00%
Pasivos Financieros	21.000,00	3,27%
<b>TOTAL OP. CAPITAL</b>	<b>201.000,00</b>	<b>31,26%</b>
<b>TOTAL GASTOS</b>	<b>643.000,00</b>	<b>100,00%</b>

### INGRESOS

CAPÍTULOS	PREVISIONES	(%)
Impuestos Directos	201.000,00	31,26%
Impuestos Indirectos	11.000,00	1,71%
Tasas y Otros Ingresos	75.000,00	11,66%
Transferencias Corrientes	136.000,00	21,15%
Ingresos Patrimoniales	70.000,00	10,89%
<b>TOTAL OP. CORRIENTES</b>	<b>493.000,00</b>	<b>76,67%</b>
Enaj. Inversiones reales	0,00	0,00%
Transferencias de Capital	150.000,00	23,33%
Activos Financieros	0,00	0,00%
Pasivos Financieros	0,00	0,00%
<b>TOTAL OP. CAPITAL</b>	<b>150.000,00</b>	<b>23,33%</b>
<b>TOTAL INGRESOS</b>	<b>643.000,00</b>	<b>100,00%</b>

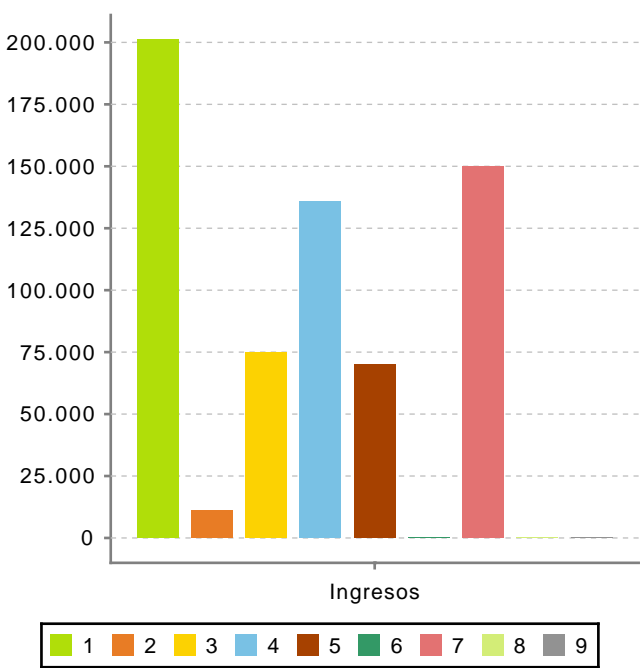
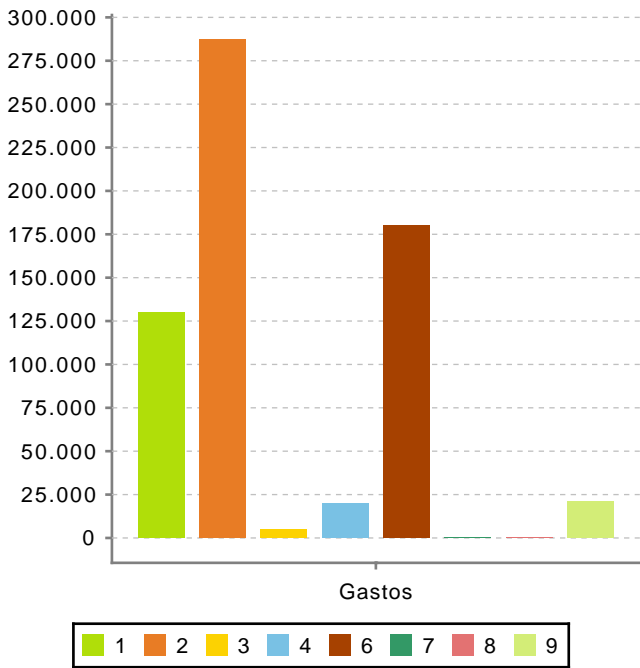

Ahorro Bruto:

56.000,00

Ahorro Neto:

30.000,00

Índice endeudamiento:

5,27%

Inversiones realizadas/hb.:

477,45